

Guía de la plataforma

Introducción a la plataforma de trading de CMC Markets

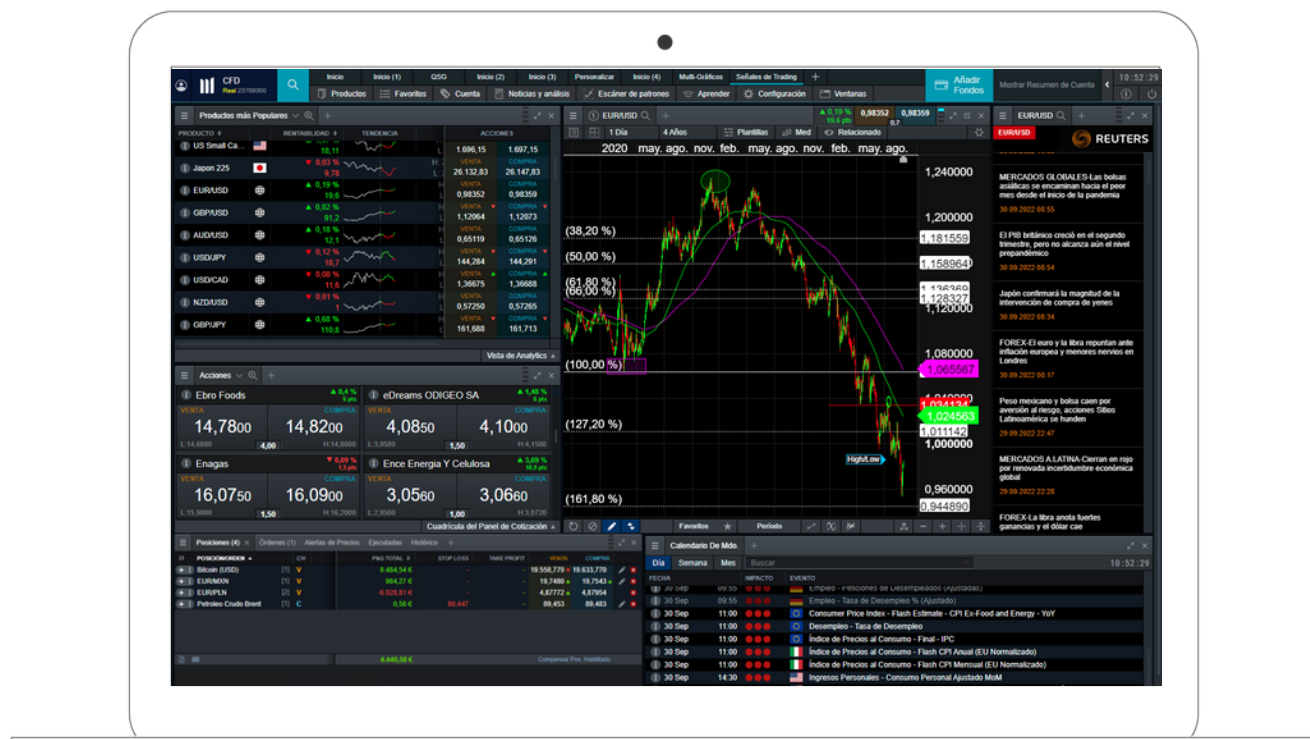

- 1. Barra de herramientas..... 3
- 2. Menú del instrumento..... 4
- 3. Configuración de la plataforma..... 5-7
- 4. Búsqueda de productos..... 8
- 5. Descripción del instrumento..... 9-10
- 6. Ticker de orden..... 11
- 7. Monitorice su cuenta..... 12-14
- 8. Operar desde los gráficos..... 15
- 9. Listado de favoritos..... 16-17
- 10. Gráficos..... 18-20
- 11. Alertas y notificaciones..... 21-22
- 12. 1-Clic Trading..... 23
- 13. Noticias y análisis..... 24
- 14. Radar de figuras técnicas..... 25
- 15. Herramientas de trading adicionales..... 26
- 16. Configuración de órdenes y ajustes de cuenta..... 27-28
- 17. Formación y ayuda..... 29

Menú del instrumento

Menú de navegación

La navegación en la plataforma Next Generation se basa en dos menús: el menú de navegación y el menú del instrumento. A través del menú de navegación, puede acceder a las principales funciones de la cuenta y la plataforma, mientras que el menú del instrumento contiene información, funciones y características relacionadas con instrumentos específicos.

1. Productos: acceda a todos los instrumentos disponibles en la plataforma. Descubra cómo buscar productos en la página 8.
2. Listado de favoritos: acceda a los instrumentos que le interesan. Aprenda a construir su propia lista de favoritos en la página 16.
3. Cuenta: Monitorice su cuenta, acceda a las alertas de precios y a los extractos periódicos. Vea más detalles sobre cómo monitorizar su cuenta en la página 12.
4. Noticias y análisis: acceda a comentarios de mercado de CMC y a nuestro calendario de mercado. Encontrará más información en la página 24.
5. Radar de figuras técnicas: permite identificar una serie de patrones de trading importantes, que le alertan de la aparición y ruptura de patrones gráficos populares. Lea más en la página 25.
6. Aprender: acceda a nuestras guías en pdf y videos de formación, además de a nuestra página de webinars y seminarios.
7. Configuración: acceda a la configuración de su cuenta, las alertas y las notificaciones, a la opción de actualizar su contraseña y a la configuración de 2FA (Autenticación Reforzada). Encontrará más información en la página 27.
8. Ventanas: vea la lista de todas las ventanas abiertas actualmente, de modo que si una está oculta pueda identificarla fácilmente.

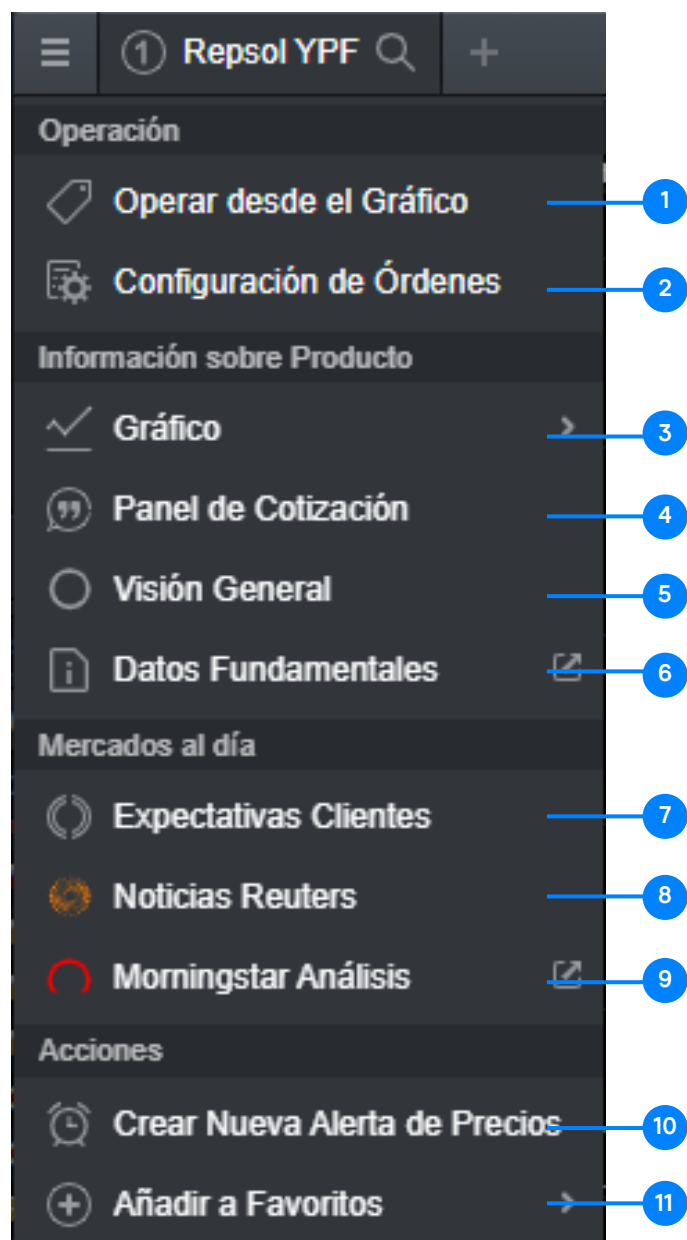

Menú del instrumento

1. Abra una posición directamente desde el gráfico. Para más información sobre cómo operar desde los gráficos, consulte la página 15.
2. Configure los parámetros para un instrumento específico. Para más información consulte la página 27.
3. Acceda al gráfico del instrumento y a las herramientas de análisis técnico. Para más información sobre las herramientas de gráficos, consulte la página 18.
4. Abra una pequeña ventana con las cotizaciones de los productos para un acceso rápido desde el instrumento en el espacio de trabajo.
5. Contiene los costes y las especificaciones aplicables al instrumento. Encuentre más información en la página 9.
6. Consulte el Documento de Datos Fundamentales para el Inversor (DFI) del producto.
7. Abra la herramienta de expectativas de clientes. Encuentre más detalles en la página 26.
8. Abra las noticias de Reuters relacionadas con el instrumento.
9. Abra el informe de Morningstar, que contiene los datos fundamentales actuales de la acción - disponible en inglés para todas las acciones que ofrecemos.
10. Coloque una alerta de precio para el instrumento. Más información en la página 21.
11. Añada el instrumento a una lista de favoritos nueva o previamente creada. Más información sobre las listas de favoritos en la página 16.

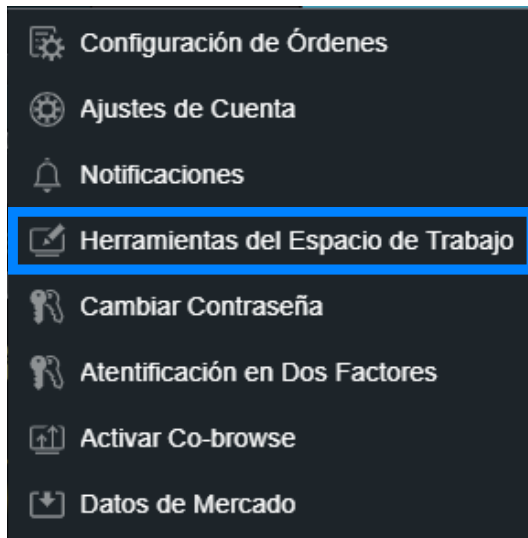
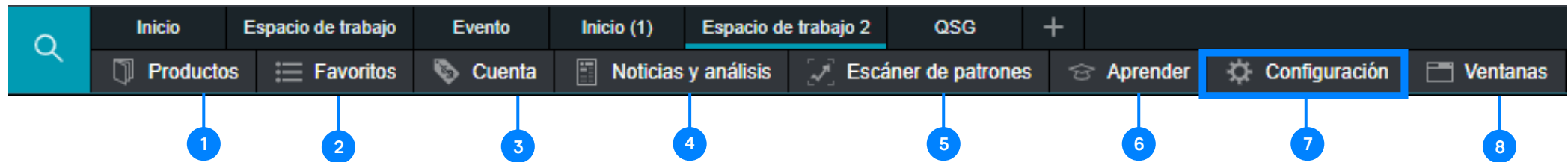

Configuración de la plataforma/espacios de trabajo

La plataforma Next Generation es totalmente personalizable. Puede cambiar o reconfigurar el diseño en cualquier momento desde "Herramientas del espacio de trabajo" en "Configuración", o seleccionar el icono como se muestra. 

- 1. Productos:** acceda a todos los instrumentos disponibles en la plataforma. Más información sobre la Búsqueda de instrumentos en la página 8.
- 2. Listado de favoritos:** acceda rápidamente a los instrumentos que le interesan. Para más información sobre cómo crear un listado de favoritos, vaya a la página 16.
- 3. Cuenta:** monitorice su cuenta, acceda a las alertas de precio y extractos. Más información en la página 12.
- 4. Noticias y análisis:** acceda a comentarios de mercado y al calendario económico y al escáner de patrones. Para más información sobre estas funciones, consulte la página 24.
- 5. Escáner de patrones:** identifique una serie de patrones de trading importantes con esta herramienta, que le alertará de la aparición y ruptura de patrones gráficos populares. Lea más en la página 25.
- 6. Aprender:** acceda al tour de bienvenida de la plataforma, así como a vídeos explicativos y a nuestra sección de eventos para traders.
- 7. Configuración:** acceda a los ajustes de cuenta, la configuración de órdenes y notificaciones, además de a la opción de cambiar contraseña y configurar la autenticación en dos factores. Más información en las páginas 27 y 28.
- 8. Ventanas:** aquí encontrará una lista de todas las ventanas que tiene abiertas actualmente, por lo que si alguna está escondida podrá identificarla fácilmente.

Añada un nuevo espacio de trabajo seleccionando "Añadir nuevo espacio de trabajo " en la parte superior izquierda. Disponer de diferentes diseños le permite separar los espacios de trabajo para diferentes estrategias o tipos de activos, y puede elegir nombres para sus diseños, como "Espacio de trabajo de Materias primas" o "Espacio de trabajo de Acciones".

- ◀ Puede elegir entre un fondo oscuro o claro, la posición del menú principal y la opción de guardar automáticamente los cambios en los espacios de trabajo.

- ◀ Puede elegir un diseño fijo o flotante. Ambas tienen opciones de diseño fijas, o puede elegir entre 'Inicio', 'Multi-Gráficos', 'Señales de Trading' o 'Personalizar' (cada opción muestra su correspondiente descripción).

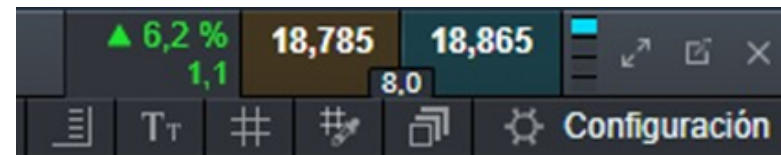

También puede situar las opciones del menú principal en la parte superior o en un lateral, y elegir que las líneas de la cuadrícula estén en la parte posterior. Al configurar el diseño, puede vincular o agrupar la mayoría de los módulos que tenga abiertos (como la lista de favoritos, el gráfico y el ticker de orden), eligiendo el mismo color de recuadro en la parte superior derecha de cualquier módulo. Esto permite una navegación y análisis fáciles y rápidos entre otros instrumentos.

La opción “vinculación de módulos” sirve para agrupar varias características (como un módulo) por ejemplo, tipo de velas, indicadores etc. Al cambiar de instrumento y seleccionar otro todas esas características (que forman un módulo) se aplican directamente al nuevo instrumento escogido.

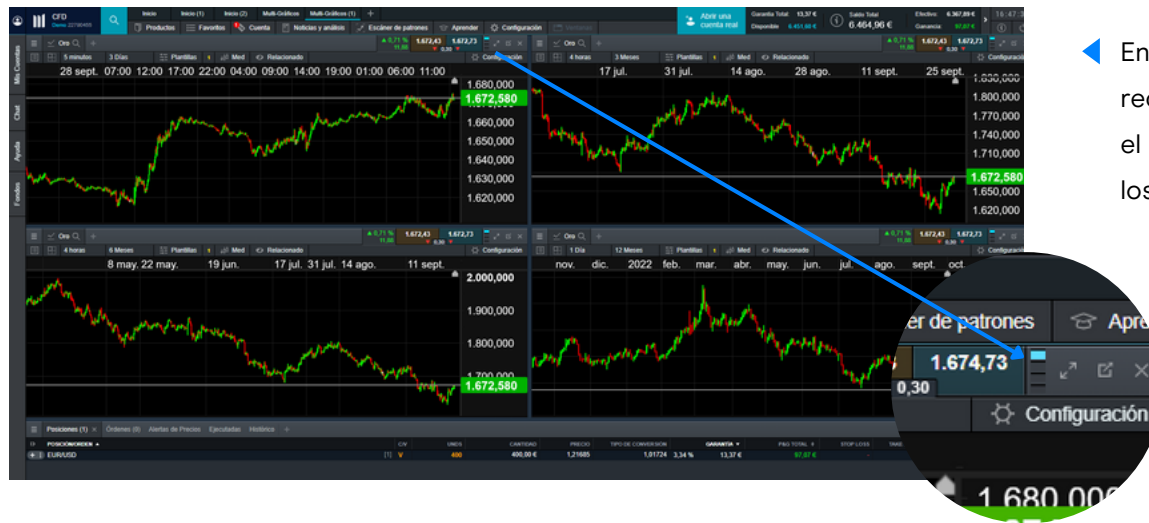

- En este ejemplo, todas las funciones están agrupadas utilizando el recuadro de color azul. Cuando varios módulos están vinculados entre sí, el cambio del instrumento en uno de ellos actualizará automáticamente los módulos vinculados, lo que le ayudará a ahorrar tiempo.

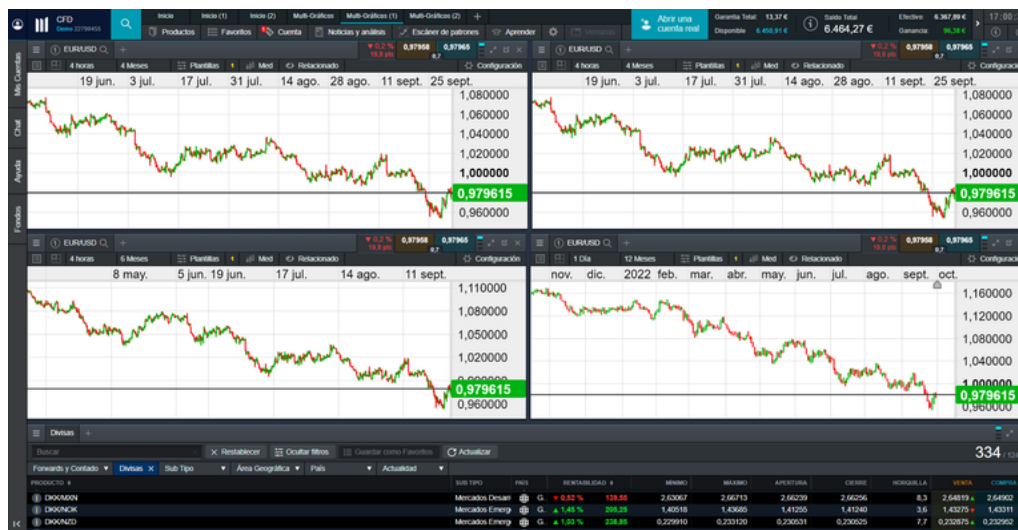

- En el anterior ejemplo, todos los módulos muestran el Oro. Cuando cambiamos a EUR/USD en un gráfico, todos los módulos vinculados muestran automáticamente EUR/USD.

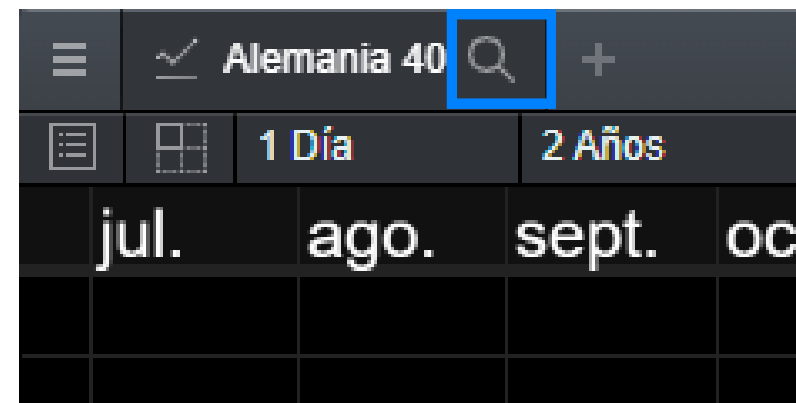
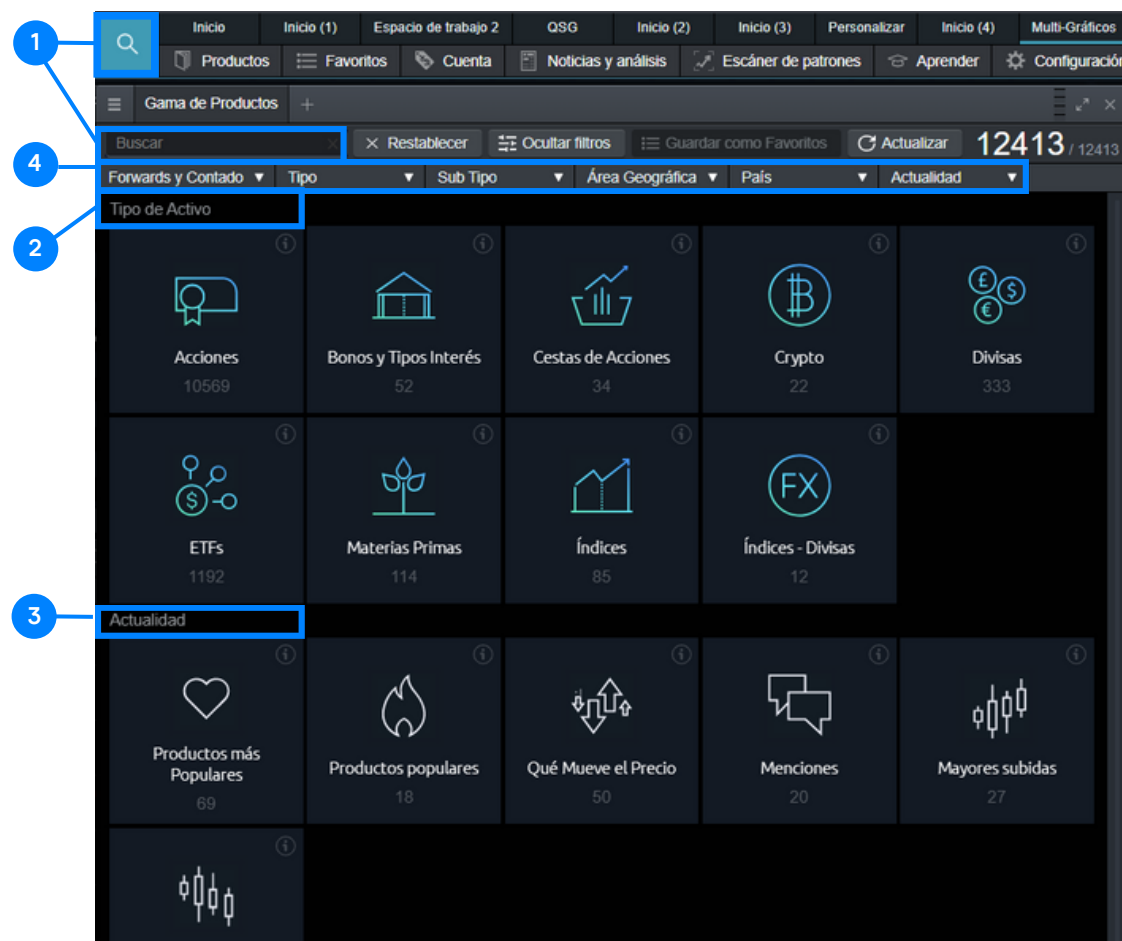

1. Herramienta de búsqueda de instrumentos individuales.
2. Visión general de las diferentes clases de activos.
3. Instrumentos más operados y volátiles en la plataforma.
4. Filtro para instrumentos forward y al contado, por regiones y países.
5. Porcentaje de variación con respecto al precio de cierre anterior, podrá ordenar por orden ascendente o descendente.
6. Porcentaje de variación a un día, un mes, 6 meses y hasta 1 año.
7. Porcentaje de volatilidad a un día, un mes, 6 meses y hasta 1 año.
8. Precio mínimo y máximo del CFD a tiempo real.

PRODUCTO	SUB TIPO	PAÍS	RENTABILIDAD	RTDAD. 1D	RTDAD. 1S	RTDAD. 1M	RTDAD. 3M	RTDAD. 6M	RTDAD. 1A	VOL. 1D	VENTA	COMPRA	
Aceite de Soja	Agricultura	G.	▲ 1,18 %	77,3	1,8 %	4,74 %	5,83 %	3,06 %	11,6 %	11,28 %	48,55 %	66,194	66,284
Aceite de Soja - Dic 2022	Agricultura	G.	▲ 1,24 %	77,5	1,82 %	4,4 %	6,03 %	2,25 %	15,7 %	18,05 %	48,56 %	63,180	63,280
Aceite de Soja - Ene 2023	Agricultura	G.	▲ 1,36 %	84	1,74 %	4,25 %	6,26 %	4,72 %	4,72 %	3,93 %	48,55 %	62,455	62,555

Puede consultar la descripción de un instrumento desde la función de “visión general” del producto. Para abrirla, seleccione las tres líneas situadas en la parte superior izquierda de cada módulo (por ejemplo, gráficos, ticker de orden, panel de cotizaciones), y elija “Visión general”.

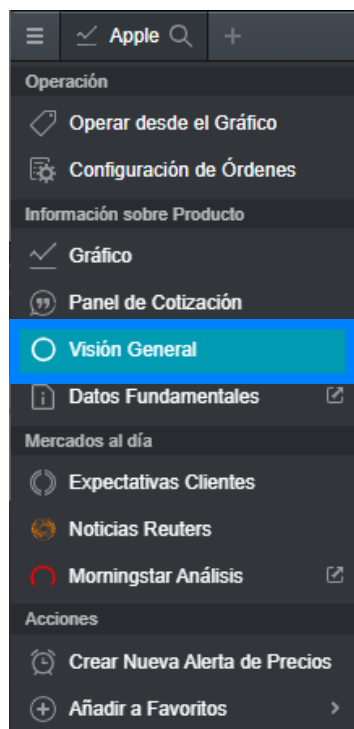

◀ Encontrará las tres líneas en cada módulo de la plataforma a la izquierda.

◀ Elija “Visión general” del producto” después de seleccionar las tres líneas.

Cuando tenga abierta la visión general del producto, podrá ver la información clave relevante que le ayudará a fundamentar su estrategia de trading.

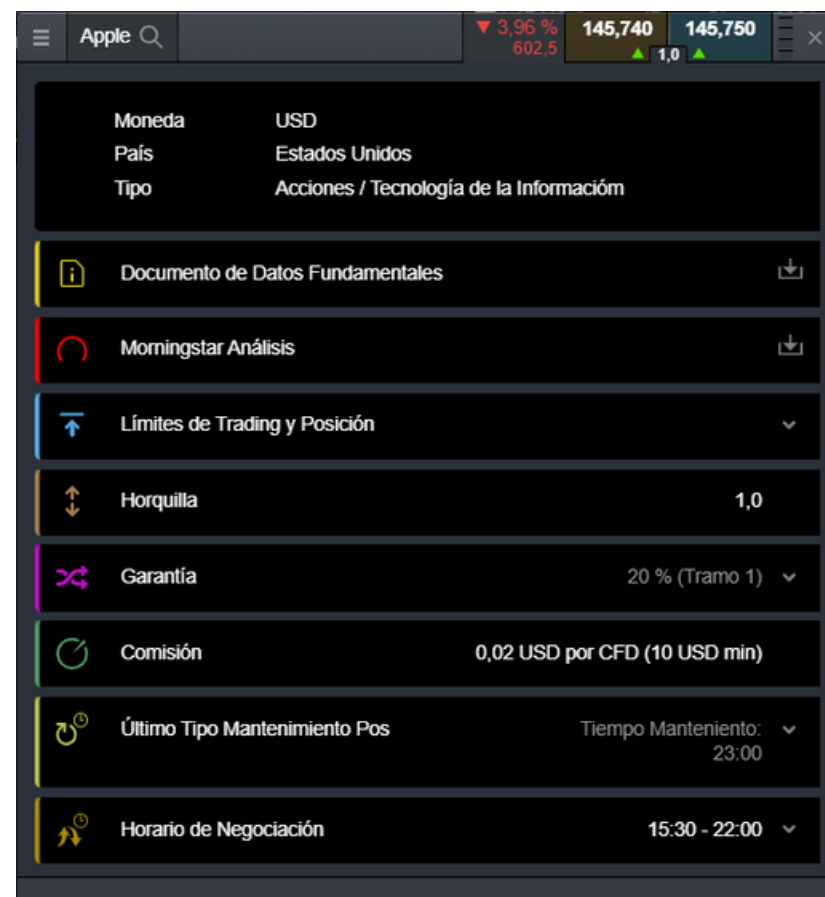

La función de Visión general del producto está disponible para cada instrumento de la plataforma.

Límites de Trading y Posición

Tipo de Orden

- ✓ Orden a Mercado
- ✓ Orden Limitada
- ✓ Orden Stop de Entrada
- ✓ Operativa en Corto Permitida
- ✓ Aumento de Posición Permitido

Gestión de Riesgos

- ✓ Orden Stop Loss
- ✓ Orden Stop Loss Dinámico
- ✗ Orden Stop Loss Garantizada
- ✓ Orden Take Profit

Límites en Posiciones

Cantidad de la Operación	0,01 - 3.971 unidades
Límite Max Posición de Compra*	119.110 unidades
Límite Max Posición de Venta*	119.110 unidades

*Para cantidades superiores contacte a nuestro Dept. Atención al Cliente.

Orden Clustering

Límite de Orden Cluster (1)	3.971 unidades
Rango de Orden Cluster (2)	0,1%

(1) Es la Cantidad máxima total permitida en todas las órdenes dentro de un Rango de Orden Cluster

(2) Es el rango alrededor del precio de cualquier Orden dada, excluyendo las Órdenes a Mercado, que nos marcará el intervalo dentro del cual las otras Órdenes Pendientes en una misma dirección se considerarán como parte de una Orden Cluster.

Expresado en:

- Puntos, el rango se define como un total en el número de puntos dentro de los cuales las Órdenes no deben exceder el Límite de la Orden Cluster.
- Porcentaje, el rango se define como un porcentaje multiplicado por el precio de la Orden solicitado.

La divisa, el país y el tipo de activo correspondientes se muestran en la parte superior de la ventana de visión general del productos (véase más arriba).

- Los límites de trading y de posición le muestran qué tipos de órdenes están disponibles para el instrumento, así como la cantidad máxima de negociación y el límite máximo para las posiciones de compra y de venta. En este ejemplo, las órdenes de stop-loss garantizadas no están disponibles para Apple, como muestra la cruz roja.

Vea todos los costes aplicables para el instrumento, así como el horario de negociación y la garantía necesaria para abrir una posición. Los costes de mantenimiento se muestran por separado para las posiciones de compra y de venta como un porcentaje anual. Si selecciona "Ver tipos históricos" podrá ver los porcentajes de los costes de mantenimiento durante el mes anterior.

Consulte los porcentajes de coste de mantenimiento de compra y venta del mes anterior.

Último Tipo Mantenimiento Pos Tiempo Mantenimiento: 23:00

ANUAL%		Cobrado
Compra	-5,99000 %	Cobrado
Venta	0,41000 %	Cobrado*

* (Incl. Tipo Financiación)

Gráfico Anterior

Compra y Venta Leyenda

ABONADO

COBRADO

11 jul. 18 jul. 25 jul. 01 ago. 04 ago. 11 ago. 24 ago. 08 sep. 19 sep. 20 sep.

Pase el ratón sobre el gráfico para más info

Horario de Negociación 15:30 - 22:00

- Search Bar:** 'Alemania 40' with a search icon and a close button.
- Order Type:** 'VENTA' (Sell) and 'COMPRA' (Buy) buttons.
- Price:** 12.099,12 for sell and 12.100,12 for buy.
- Spread:** 1.00.
- Order Book:** A table showing order levels (Unds, Venta, Compra, Unds).
- Order Entry:** 'Unds' (15) and 'Cantidad (€)' (181.501,80) fields, with a 'Mercado' button.
- Stop Loss:** 'Stop Loss' section with 'Cantidad (€)' (9.075,15) and 'Estático' button.
- Take Profit:** 'Take Profit' section with 'Cantidad (€)' (1.815,15).
- Summary:** 'Garantía Estimada (€)' (9.074,71) and 'Costes Estimados (€)' (25,72).
- Buttons:** 'Introducir Orden a Mercado de Compra' at the bottom.

Ticker de orden

- Nombre del instrumento; utilice la función de búsqueda para cambiar de producto.
- Elija Pinche en Comprar o Vender para cambiar entre posiciones largas y cortas.
- Spread (horquilla) actual en tiempo real.
- Nuestro libro de órdenes y la liquidez.
- Elija entre los tipos de órdenes: de mercado, limitadas y stop de entrada.
- Introduzca el número de unidades y su exposición o nominal.
- Elija entre los diferentes tipos de órdenes de stop-loss, incluyendo el estándar, el dinámico y los garantizados (GSLO), por precio, puntos o importe. Las GSLO tienen un cargo de prima, pero sólo si se ejecutan, de lo contrario se devolverá la prima.
- Introduzca un precio objetivo o un importe para las órdenes de take profit.
- Garantía mínima requerida para abrir una posición y el precio actual.
- Coste estimado de la apertura de la posición. Esta cifra incluye el spread, la comisión, la financiación de un día (coste de mantenimiento) y cualquier prima por incluir un GSLO (stop loss garantizado).
- Introduzca su orden.

Gestione sus posiciones existentes y órdenes pendientes, y visualice todo el historial de su cuenta.

 Cuenta	
 Posiciones	Sus posiciones abiertas actuales
 Órdenes	Sus órdenes pendientes
 Alertas de Precios	Alertas de precios en varios instrumentos
 Ejecutadas	Órdenes ejecutadas
 Histórico	Todo el historial de la cuenta
 Extractos Periódicos	Extractos diarios, mensuales y anuales
 Fondos	Ingresos y reembolsos

7.1 Posiciones

POSICIÓN/ORDEN	CV	UNDS	CANTIDAD	PRECIO	TIPO DE CONVERSION	GARANTIA	P&G TOTAL	STOP LOSS	TAKE PROFIT	VENTA	COMPRA
Posiciones (4) +											
[-] Alemania 40	[1] C	1	12.171,38 €	12.171,38	- 5%	608,15 €	-8,94 €	11.561,86	-	12.162,44	12.163,44
O2-B8-7C4F2L / 16.46	C	1	12.171,38 €	12.171,38			-8,94 €	11.561,86	-		
[-] Bitcoin (USD)	[1] V	0,22	11.795,92 €	62.204,550	1,0329	50%	2.221,96 €	9.705,00 €	-	19.420,990	19.495,990
O2-9B-678YCV / 19 Oct 2021	V	0,22	11.795,92 €	62.204,550				9.705,00 €	-		
[-] EUR/MXN	[1] V	10.000	10.000,00 €	21.7081	0,050863	5%	500,03 €	1.089,33 €	-	19.5602	19.5664
O2-9T-6RXTB1 / 11 Abr 2022	V	10.000	10.000,00 €	21.7081				1.089,33 €	-		
[-] EUR/PLN	[1] V	129.000	129.000,00 €	4,65257	0,20845	5%	6.450,19 €	-4.563,75 €	-	4,82049	4,82229
O2-9T-6RXT7F / 11 Abr 2022	V	100.000	100.000,00 €	4,65267				-3.535,72 €	-		
O2-9T-6RXT53 / 11 Abr 2022	V	29.000	29.000,00 €	4,65223				-1.028,02 €	-		
			162.967,30 €			9.780,31 €	6.221,64 €	Compensar Pos. Habilitado			

- a. Expandir y contraer todas las posiciones.
- b. Contraer para ver la posición global o expandir para mostrar las órdenes individuales.
- c. Posición larga (Compra).
- d. Posición corta (Venta).
- e. El número de unidades de su posición total.
- f. La exposición total de la posición individual.
- g. La exposición total de su posición global.
- h. El precio medio de entrada de su posición global.
- i. i.a ganancia o pérdida total actual de esta posición.
- j. Abrir una orden de venta.
- k. Abrir una orden de compra.
- l. Modificar una posición, incluida cualquier orden de gestión de riesgos.
- m. Cerrar todas las órdenes de este instrumento.
- n. Cerrar la posición.
- o. Desactivar la "compensación de posiciones" para realizar posiciones largas y cortas por separado en el mismo producto simultáneamente.

7.2 Órdenes pendientes

- a. Abrir un ticker de orden de venta.
- b. Abrir un ticker de orden de compra.
- c. Cancelar esta orden pendiente.
- d. Modificar esta orden pendiente, incluyendo el nivel de precio y la gestión del riesgo.

PRODUCTO	ORDEN#	TIPO	UNDS	VENCIMIENTO	PRECIO DE LA ORDEN	DISTANCIA ACTIVACIÓN	STOP LOSS	TAKE PROFIT	VENTA	COMPRA	
Petroleo Crudo Brent	O2-B8-7C4ZHG	Limitada Compr.	34	GTC	87,179	91,2	-	88,051	88,066	88,091	✎ ✕
EUR/USD	O2-B8-7C4Z5F	SE Compra	400	GTC	0,97260	92,3	-	0,98233	0,96330	0,96337	✎ ✕
Alemania 40	O2-B8-7C4YMM	Limitada Venta	1	GTC	12.271,82	99,65	12.885,42	-	12.172,17	12.173,17	✎ ✕

7.3 Histórico

- a. Acceder a la configuración de su cuenta.
- b. Filtrar por tipo de concepto.
- c. El beneficio o la pérdida conseguida por esta operación.
- d. El saldo de su cuenta después de esta operación.
- e. Ver información adicional como costes de mantenimiento y detalles de la profundidad del precio.
- f. Exportar su historial a un archivo Excel.
- g. Acceder al apartado de extractos

FECHA/HORA	TIPO	ORDEN#	OPERACION#	ORDEN REL#	PRODUCTO	UNDS/CANT	PRECIO	STOP LOSS	TAKE PROFIT	TIPO DE CONVERSION	NOMINAL	CANTIDAD	SALDO
28 Sep 2022 17:11:33	Limitada de Compra Pendiente	O2-B8-7C4ZHG	-	-	Petroleo Crudo Brent	34 Unds	87,179	-	88,051	-	-	-	-
28 Sep 2022 17:10:59	Stop Entrada de Compra Pendie...	O2-B8-7C4Z5F	-	-	EUR/USD	400 Unds	0,97260	-	0,98233	-	-	-	-
28 Sep 2022 17:10:07	Limitada de Venta Pendiente	O2-B8-7C4YMM	-	-	Alemania 40	1 Und	12.271,82	12.885,42	-	-	-	-	-
28 Sep 2022 16:46:51	Compra	O2-B8-7C4F2L	T2-B8-4P78WS	-	Alemania 40	1 Und	12.171,38	11.561,86	-	1	12.171,38	0,00	-
27 Sep 2022 23:00:59	Costes De Mantener Posición	1122538402	-	-	Cuenta	-	-	-	-	-	-	20,62	14.437,18
26 Sep 2022 23:00:45	Costes De Mantener Posición	1121894680	-	-	Cuenta	-	-	-	-	-	-	20,02	14.416,56
23 Sep 2022 23:00:52	Costes De Mantener Posición	1121373013	-	-	Cuenta	-	-	-	-	-	-	63,79	14.396,54
22 Sep 2022 23:00:58	Costes De Mantener Posición	1120794480	-	-	Cuenta	-	-	-	-	-	-	21,15	14.332,75
21 Sep 2022 23:01:00	Costes De Mantener Posición	1120238207	-	-	Cuenta	-	-	-	-	-	-	20,80	14.311,60
20 Sep 2022 23:01:01	Costes De Mantener Posición	1119679333	-	-	Cuenta	-	-	-	-	-	-	18,26	14.290,80
19 Sep 2022 23:00:52	Costes De Mantener Posición	1119201610	-	-	Cuenta	-	-	-	-	-	-	25,81	14.272,54

7.4 Registro de ejecuciones

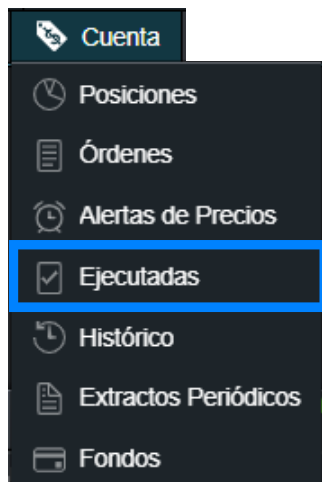

Este módulo le ofrece una forma rápida y sencilla de ver la información de las operaciones ejecutadas, sin todos los detalles adicionales asociados al historial completo de la cuenta.

FECHA/HORA	TIPO	PRODUCTO	UNDS/CANT	PRECIO	GANAN./PDA.
28 Sep 2022 19:19:29	Cierre de Posición	Alemania 40	1 Unds	12.271,82	100,44 €
28 Sep 2022 19:05:36	Stop Entrada de Compra Eje...	EUR/USD	400	0,9726	-
28 Sep 2022 16:46:51	Compra	Alemania 40	1 Unds	12.171,38	-

7.5 Extractos periódicos

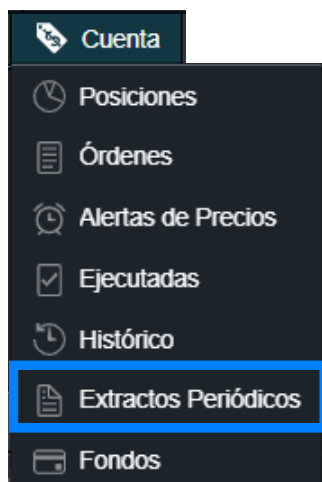

Descárguese los extractos diarios, mensuales o anuales. Envíelos por correo electrónico a usted o a una dirección de correo electrónico de terceros.

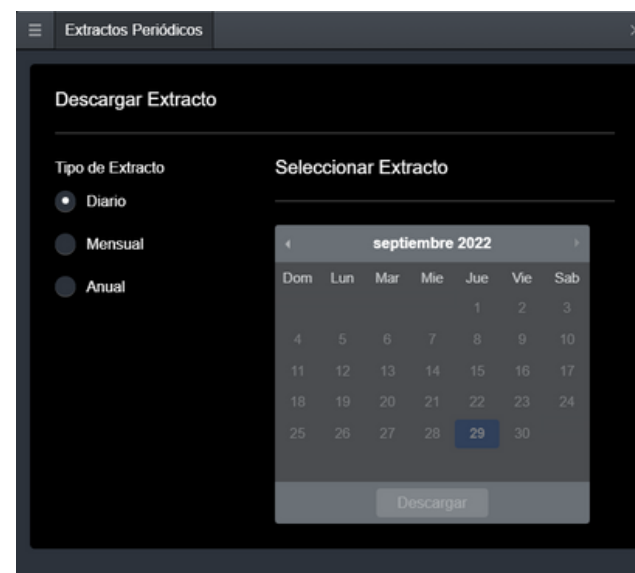

La plataforma incluye una serie de funciones avanzadas de órdenes que permiten un mayor control, flexibilidad y personalización de la ejecución de las operaciones.

Abra, cierre y modifique órdenes directamente desde los gráficos, y vea los niveles con respecto al histórico de los precios. Abra el menú de opciones del producto en la parte superior izquierda del gráfico (tres líneas horizontales) y seleccione "Operar desde el gráfico". El ticker de la orden aparece automáticamente a la derecha de la ventana del gráfico. Ahora puede introducir los siguientes datos:

- Para las unidades, introduzca el tamaño de la posición, o para la cantidad, el importe de la operación deseada.
- Con el botón 'Mercado', puede definir el tipo de orden (Mercado, Límite, Stop de Entrada).
- En cuanto seleccione "Stop Loss" y/o "Take Profit", estos aparecen como una línea verde (TP) y una línea roja (SL) en su gráfico. Puede mover estas líneas con el ratón. Al mismo tiempo, los importes de Stop Loss y Take Profit se actualizan en la ventana del ticker de orden, para que pueda ver su riesgo predefinido y su potencial de beneficios de un vistazo.
- En cuanto seleccione "orden de mercado de compra", aparecerá una ventana previa que le permitirá confirmar su orden por última vez.
- Seleccionando el icono triangular azul de la operación en el gráfico, puede arrastrar los niveles de stop-loss y take-profit para modificarlos durante la operación.
- Active y desactive el gráfico de operaciones seleccionando las dos flechas pequeñas de la esquina inferior izquierda de la ventana del gráfico (mostrar/ocultar operaciones).

El ticker de la orden le muestra la siguiente información adicional:

- Garantía de la posición: la cantidad requerida de garantía que surgirá para esta operación.
- Costes potenciales: los costes potenciales de la operación se dividen en spread y coste de mantenimiento.
- Documento de datos fundamentales: un documento que contiene información fundamental que debe conocer sobre el producto de inversión requerido por la normativa para ayudarle a comprender la naturaleza, los riesgos, los costes y los beneficios y pérdidas potenciales de este producto de inversión.

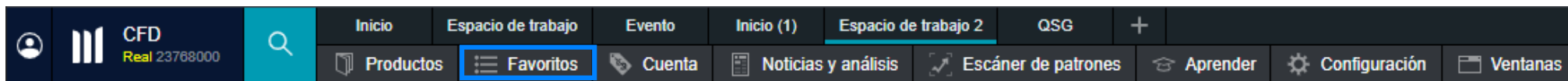

Cree su propia lista de instrumentos para acceder fácilmente a los que le interesan. Puedes crear una nueva lista de seguimiento desde la navegación o el menú de productos. Puede añadir nuevos instrumentos a la lista de favoritos arrastrando y soltando desde otras listas, desde el símbolo "+" o utilizando el menú específico de un instrumento.

Menú del instrumento

Crear un nuevo listado de favoritos.

Abrir/añadir instrumentos a la lista de favoritos existente.

Menú principal

1. Abrir la configuración del listado de favoritos.
2. Añadir nuevos instrumentos al listado.
3. Escribir el nombre de su lista.
4. Elegir un color para el encabezamiento de la lista. Todas las ventanas de productos (gráficos, expectativa de clientes, ticker de orden, etc.) que se abran desde esa lista de favoritos se mostrarán con ese color de encabezamiento.

5. Abrir un ticker de orden de los instrumentos de su lista.
6. Abrir las noticias Reuters relacionadas con los instrumentos.
7. Eliminar uno o todos los instrumentos del listado de favoritos.
8. Eliminar el listado de favoritos.
9. Editar el contenido de la tabla: elija las columnas que desea mostrar.
10. Elegir entre cuatro vistas diferentes.

PRODUCTO	BAJO	ALTO	APERTURA	CERRAR	RENTABILIDAD	VENTA	COMPRA
Alemania 40	11.939,59	12.310,11	12.289,06	12.282,76	▼ 1,73 %	212,86	12.069,40 ▲
US 30	29.277,50	29.721,00	29.691,50	29.673,50	▼ 0,42 %	126	29.546,00
US NDAQ 100	11.294,28	11.501,05	11.477,71	11.475,55	▼ 0,79 %	91,09	11.383,46
US SPX 500	3.663,19	3.721,50	3.715,95	3.715,46	▼ 0,57 %	21,49	3.693,67
UK 100	6.840,76	7.040,94	7.028,33	7.026,27	▼ 0,88 %	62,44	6.963,33
Australia 200	6.488,00	6.598,00	6.559,50	6.559,00	▼ 0,01 %	1	6.556,00
Hong Kong 50	16.989,1	17.608,5	17.557,6	17.627,5	▼ 2,16 %	381,2	17.243,8
US Small Cap 2000	1.684,70	1.717,95	1.713,73	1.715,22	▼ 0,74 %	12,76	1.701,96
Japon 225	26.109,98	26.482,76	26.464,27	26.674,95	▼ 1,32 %	352,52	26.314,93
EUR/USD	0,96357	0,97412	0,97350	0,97357	▼ 0,05 %	5,3	0,97301 ▲
GBP/USD	1,07619	1,08982	1,08902	1,08894	▼ 0,15 %	16,5	1,08725
AUD/USD	0,64354	0,65271	0,65221	0,65220	▼ 0,56 %	36,7	0,64850 ▲
USD/JPY	144,025	144,816	144,214	144,208	▲ 0,28 %	40,4	144,609 ▼
USD/CAD	1,36002	1,37564	1,36064	1,36064	▲ 0,45 %	61,7	1,36675
NZD/USD	0,56473	0,57380	0,57313	0,57306	▼ 0,57 %	33,2	0,56967 ▼
GBP/JPY	155,603	157,663	156,956	157,041	▲ 0,12 %	19,5	157,224
EUR/JPY	139,407	140,728	140,393	140,403	▲ 0,22 %	31,1	140,707 ▼
EUR/GBP	0,89024	0,89804	0,89392	0,89405	▲ 0,09 %	8,7	0,89485
USD/CHF	0,97500	0,98568	0,97595	0,97587	▲ 0,24 %	24,4	0,97822
Oro	1.641,46	1.661,50	1.660,43	1.659,92	▼ 0,54 %	24,4	1.657,11
Plata	18,524	18,953	18,911	18,891	▼ 1,07 %	24,4	18,872
Petroleo Crudo Brent	87,274	89,892	88,930	88,965	▲ 0,8 %	24,4	89,111
Petroleo Crudo West Texas	80,678	83,204	82,240	82,267	▲ 0,82 %	24,4	82,411

- a. Abra el menú de opciones para acceder a información sobre el producto, Expectativas de Clientes, Noticias Reuters y mucho más.
- b. Abra un recuadro para ver el máximo, mínimo, apertura y cierre, además de los valores de los indicadores técnicos con más.
- c. Cambie el intervalo y el plazo de su histórico de gráficos con una selección de opciones.
- d. Guarde hasta 5 gráficos por instrumento y acceda a ellos en cualquier momento.
- e. Elija entre los tipos de gráficos que incluyen velas, renko y punto y figura.
- f. Cambie la configuración y personalice sus indicadores técnicos e identifique posibles formaciones técnicas.
- g. Marque las herramientas de trading como favoritas haciendo clic en el icono de la estrella.
- h. Añada una selección de herramientas de dibujo al gráfico para identificar los niveles de precios estratégicos y resaltar áreas de interés.
- i. Añada osciladores y superposiciones a su gráfico para identificar posibles señales técnicas de trading.
- j. Añada el Radar de Figuras Técnicas y velas a su gráfico: vea los resultados evolucionar en tiempo real.
- k. Haga clic en el triángulo azul para cerrar o modificar posiciones abiertas o pendientes. Puede editar directamente la gestión del riesgo desde el gráfico.
- l. Modifique el estilo de la cuadrícula.
- m. Añada el volumen en el gráfico haciendo clic en Configuración > Mostrar/Ocultar > Volumen. El volumen también está disponible en la pestaña de "Análisis Técnico".
- n. Abra el menú de configuración del gráfico para establecer los ajustes predeterminados del gráfico, los preajustes y otros parámetros.

Gráficos multi intervalo

La función de gráficos multi intervalo le permite ver hasta cuatro gráficos de distintos intervalos con un solo clic. Esto significa que puede consultar simultáneamente los movimientos de precios a largo plazo y a corto plazo al analizar los mercados. Puede acceder a esta función a través de un icono en la barra del menú superior.

Si prefiere diferentes intervalos, puede crear un gráfico con los intervalos que prefiera y luego guardarlo en una de las plantillas. Por ejemplo, puede analizar el gráfico diario, el de 4 horas, el de 1 hora y el de 5 minutos al mismo tiempo. Las herramientas de dibujo y los indicadores técnicos que añade en un gráfico, se mostrarán también en todos los demás.

1. Haga clic en el icono de “Ver Espacio de Trabajo con Multi-Gráficos” y elija su plantilla.

2. Para cambiar el intervalo de tiempo de un gráfico, elija un gráfico y cambie el intervalo de tiempo, luego seleccione otro gráfico y elija el siguiente intervalo de tiempo que prefiera. Puede hacer esto con todos los gráficos.

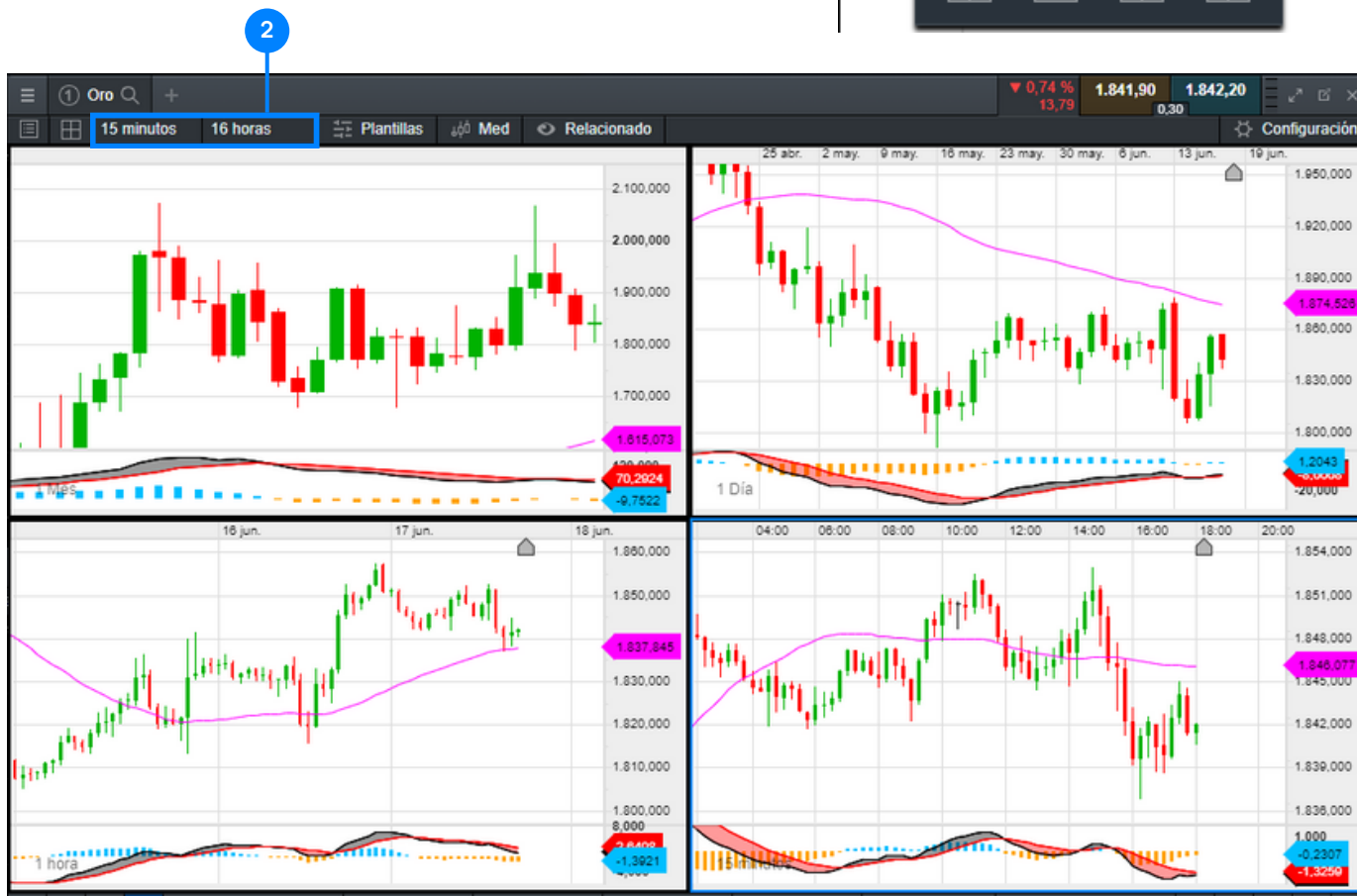
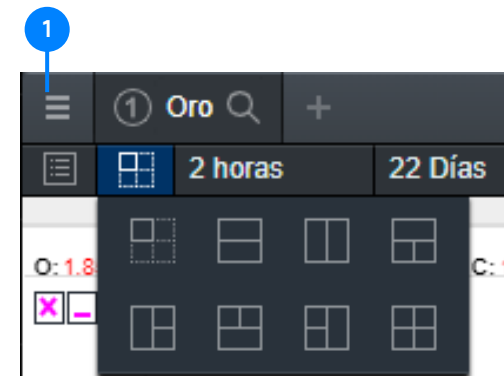

Gráficos guardados

Una vez que haya creado un gráfico conforme a sus preferencias, puede guardarlo como plantilla, para poder recuperarlo rápidamente y transferir su configuración predeterminada a otros gráficos. Esto le ahorrará tiempo a la hora de configurar nuevos gráficos.

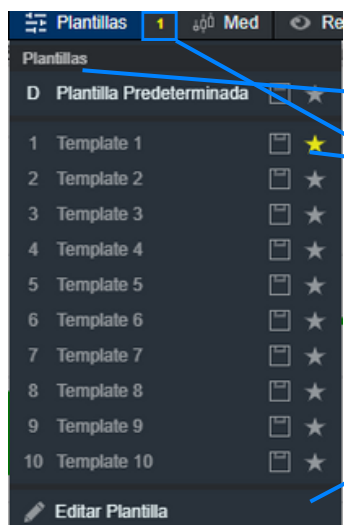

1. Haga clic en "Plantillas" y guarde su configuración haciendo clic en el icono del disquete.
2. Añada sus plantillas de gráficos como favoritas seleccionando el icono de la estrella.
3. Utilice 'Editar Plantilla' para cambiar el nombre de las plantillas guardadas.
4. Para acceder rápidamente a su plantilla, seleccione '1' en la parte superior.

- El primer gráfico que abra de un instrumento se guardará automáticamente de primero como un nuevo gráfico, con el título "Gráfico guardado automáticamente".
- Puede editar el nombre del gráfico guardado utilizando el icono del lápiz.
- Puede guardar hasta 5 gráficos por instrumento.
- Al abrir el gráfico desde cualquier lugar de la plataforma, o al utilizar la vinculación de módulos, se mostrará por defecto el último gráfico abierto.

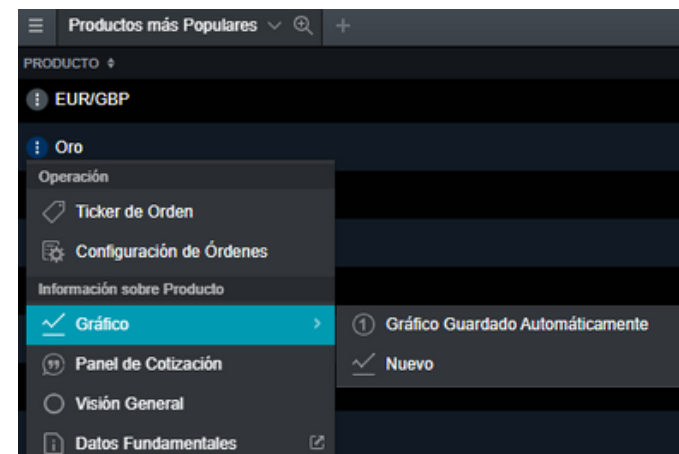
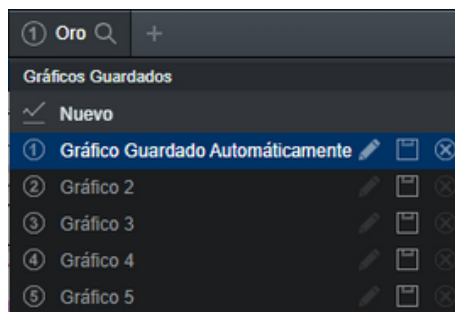

Alertas de precio

Las alertas de precios, que indican el momento en que el mercado alcanza un nivel determinado, se pueden mostrar como notificaciones en la plataforma, pero también se pueden recibir por correo electrónico, notificaciones push o SMS.

PRODUCTO	PRECIO	TIPO	VENCIMIENTO	NOTAS	ACTIVADA	PUNTOS DISTANCIA	VENTA	COMPRA	ACCIONES
EUR/USD	1,10000	Med	21 Jul 2022		-	▲ 4,17 % 440,35	1,05593	1,05600	+ [icon] x
Oro	1.750,00	Med	21 Jul 2022		-	▼ 4,61 % 84,74	1.834,59	1.834,89	+ [icon] x

- a. Nombre del instrumento.
- b. Precio de la alerta.
- c. Elegir el precio de activación entre med, compra y venta.
- d. Elegir el periodo de tiempo en 'vencimiento'.
- e. Notas.
- f. Puntos de distancia entre el nivel de activación de la alerta y el precio actual.

- g. Precio de venta
- h. Precio de compra
- i. Nueva alerta de precio en el mismo instrumento
- j. Copiar
- k. Eliminar

Alertas de precio

- En el menú desplegable del instrumento, seleccione "Crear alerta de precio".
- Puede seleccionar el tipo de precio de activación, añadir una nota y especificar la fecha de vencimiento.

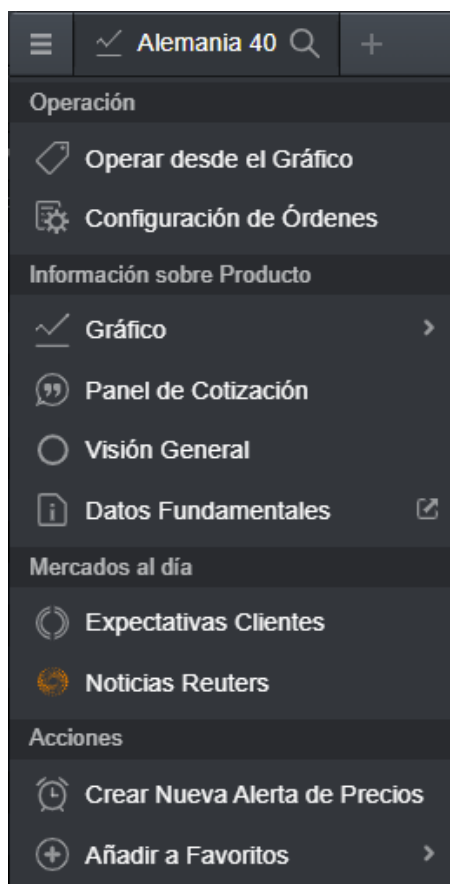

El método de envío de las alertas está disponible en la sección "Notificaciones":

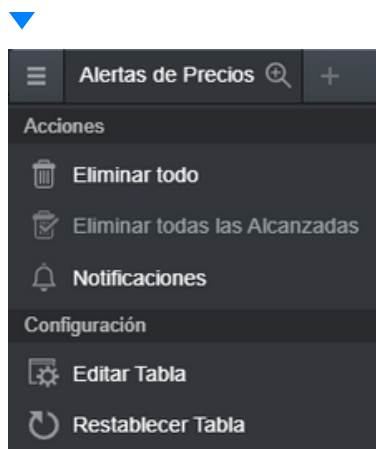

- Los datos de notificaciones le permiten determinar el número de teléfono, la dirección de correo electrónico o los dispositivos a los que se enviarán las alertas.
- En la sección "Mis alertas", se puede definir el método de envío de cada alerta.

La funcionalidad de 1-Clic Trading le permite abrir o cerrar una Operación con tan solo un clic. Puede activar esta funcionalidad en la barra de herramientas principal o bajo el menú de 'Configuración de Órdenes'. Antes de activar esta opción, consulte la información que aparece en la plataforma. Es importante que revise toda la configuración de sus órdenes avanzadas, ya que la opción de un solo clic se aplicará a cualquier unidad, stop-loss y órdenes limitadas que haya configurado previamente por defecto.

Una vez activada, la funcionalidad de 1-Clic Trading estará disponible desde todos los botones de precio por defecto. Al activarlo por primera vez, se mostrarán los términos y condiciones del 1-Clic Trading. Una vez introducido el tamaño de la operación, puede seleccionar el precio de compra o de venta para enviar la orden directamente para que sea procesada. Esto significa que no se le pedirá que confirme la orden, y esta se realizará inmediatamente. El objetivo del 1-Clic Trading es simplificar el proceso de operativa y poder realizar más operaciones a un ritmo más rápido. Esto puede ser especialmente útil en mercados volátiles, en los que puede ser difícil mantenerse al día en las operaciones.

Se le mostrará una explicación detallada sobre la funcionalidad antes de que la active. ▶ Tendrá que leer y aceptar los términos y condiciones del 1-Clic Trading.

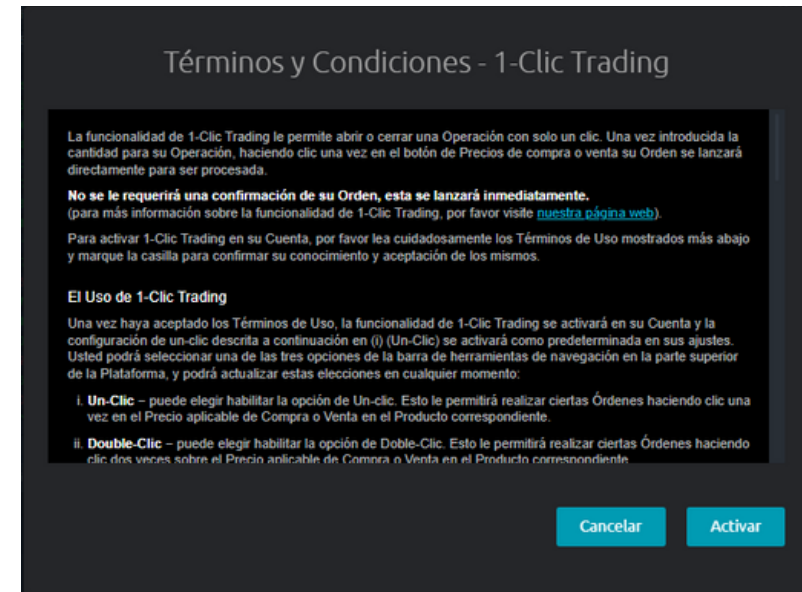
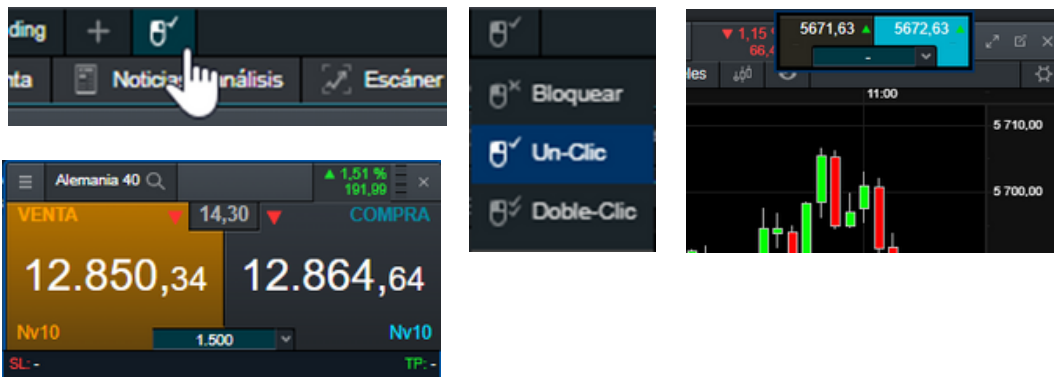

- Introduzca el tamaño de la operación manualmente o selecciónelo en el menú desplegable.
- Seleccione el precio de compra o de venta para realizar la orden
- Su configuración personal de la orden se aplicará a su orden de mercado de 1-Clic, incluida la configuración de las órdenes stop-loss y take-profit.

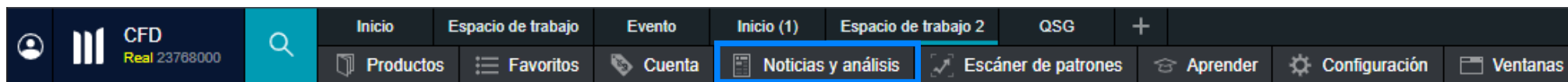

La función de noticias y análisis le ayudará a mantenerse al día sobre lo que mueve los mercados. Seleccione 'Noticias y análisis' en la barra de herramientas para ver todas las opciones disponibles.

- El apartado de noticias de Reuters le ofrece titulares y artículos en directo sobre todos los tipos de activos directamente en la plataforma a medida que se publican. Puede filtrar las noticias por instrumento dentro de una lista de favoritos.
- El apartado de 'Comentario Mdo.' muestra actualizaciones de mercado publicadas directamente por nuestro equipo de expertos en español.
- El calendario de mercado en tiempo real muestra una gran variedad de publicaciones de datos económicos mundiales, que puede consultar por día, semana o mes. Acceda a los datos más recientes, así como a las tendencias y previsiones históricas, y vea el impacto que los datos suelen tener en el mercado.

Calendario de mercado

FECHA	ACTUAL	PREVISION	ANTERIOR
06 Jul 2022 09:00	3,8 %	3,4 %	(R) 2,3 %
07 Jun 2022 09:00	2,4 %	-0,2 %	(R) 0 %
06 May 2022 09:00	0,1 %	2,7 %	(R) 2,8 %
08 Abr 2022 09:00	3 %	1,7 %	(R) 2 %
08 Mar 2022 09:00	1,7 %	2,3 %	1,3 %
08 Feb 2022 09:00	1,3 %	4,4 %	(R) 4,6 %
11 Ene 2022 09:00	4,8 %	0,6 %	(R) -0,7 %
10 Dic 2021 09:00	-0,9 %	0,7 %	(R) 0,4 %
05 Nov 2021 09:00	1,2 %	1,5 %	1,5 %
06 Oct 2021 09:00	1,8 %	3,5 %	(R) 3,3 %
10 Sep 2021 09:00	3,4 %	5,9 %	11,1 %
06 Ago 2021 09:00	11,1 %	13,5 %	(R) 25 %
06 Jul 2021 09:00	26 %	22,1 %	48,2 %

- ▶ Programe alertas en tiempo real, haciendo clic en el menú desplegable de la columna "Alerta" del calendario, o en el menú con el icono de 3 puntos situado junto a la fecha de la izquierda.

Patrones de Breakout (8)												
Radar de Figuras												
Tipo De Activo	Intervalo	Selec. Todos	Buscar									
NOMBRE DE PRODUCTO	INTE...	LINEA D...	FIGURA	ESTRELL	LONGIT...	BREAKOUT HORA	RUPTURA	PUNTOS DE CA	VENTA	COMPRA	ACCIO...	
Paladio	15 mins	Alcista	Triángulo	★★★★★	25	07 Jul 2022 09:45	1.912,48	▼ 0,06 %	1.909,53	1.913,03	✓	
Paladio	15 mins	Bajista	Cuña	★★★★★	15	07 Jul 2022 09:15	1.905,11	▲ 0,32 %	1.909,53	1.913,03	✓	
Soja	15 mins	Alcista	Cuña	★★★★★	7	07 Jul 2022 09:00	1.516,58	▲ 0,75 %	1.527,33	1.528,83	✓	
Combustoleo	15 mins	Bajista	Triángulo	★★★★★	15	07 Jul 2022 08:30	3.5115	▼ 1,36 %	3.4621	3.4649	✓	
Paladio	15 mins	Bajista	Triángulo	★★★★★	15	07 Jul 2022 08:30	1.905,55	▲ 0,3 %	1.909,53	1.913,03	✓	
Soja	15 mins	Bajista	Triángulo	★★★★★	15	07 Jul 2022 08:30	1.515,24	▲ 0,84 %	1.527,33	1.528,83	✓	
Petroleo Crudo West Texas	15 mins	Bajista	Triángulo	★★★★★	13	07 Jul 2022 08:15	99.349	▲ 0,06 %	99.400	99.430	✓	

Figuras Emergentes (1)												
Radar de Figuras												
Tipo De Activo	Intervalo	Selec. Todos	Buscar									
NOMBRE DE PRODUCTO	INTE...	LINEA DE ...	FIGURA	ESTRELL	LONGIT...	HORA DE INICIO	TIPO DE ACTIVO	VENTA	COMPRA	ACCIO...	ALERTA	
Plata	15 mins	-	Triángulo	★★★★★	21	07 Jul 2022 04:45	Materias Primas	19,322	19,347	✓	✓	

Rendimiento del Patrón												
Radar de Figuras												
Tipo De Activo	Intervalo	Selec. Todos	Buscar									
NOMBRE DE PRODUCTO	INTE...	FIGURA	TIPO DE ACTIVO	ALTO	MEDIO	BAJO	FALLIDO	ACTIVO	RAD...	A...		
Arroz sin descascarar	15 mins	Cuña	Materias Primas	28,57 %	18,37 %	28,57 %	24,49 %	0,00 %	49	✓		
Arroz sin descascarar	15 mins	Triángulo	Materias Primas	36,84 %	15,79 %	21,05 %	26,32 %	0,00 %	19	✓		
Azucar sin elaborar	15 mins	Cuña	Materias Primas	42,47 %	17,81 %	17,81 %	21,92 %	0,00 %	73	✓		
Azucar sin elaborar	15 mins	Triángulo	Materias Primas	45,16 %	6,45 %	16,13 %	29,03 %	3,23 %	31	✓		
Cobre	15 mins	Cuña	Materias Primas	32,48 %	13,18 %	26,69 %	27,33 %	0,32 %	311	✓		
Cobre	15 mins	Triángulo	Materias Primas	47,79 %	15,04 %	15,93 %	20,35 %	0,88 %	113	✓		
Combustoleo	15 mins	Cuña	Materias Primas	40,36 %	17,09 %	20,73 %	21,82 %	0,00 %	275	✓		
Combustoleo	15 mins	Triángulo	Materias Primas	39,56 %	12,09 %	17,58 %	30,77 %	0,00 %	91	✓		
Gas Natural	15 mins	Cuña	Materias Primas	25,39 %	20,21 %	25,39 %	29,02 %	0,00 %	193	✓		
Gas Natural	15 mins	Triángulo	Materias Primas	40,63 %	9,38 %	21,88 %	28,13 %	0,00 %	96	✓		

La función de radar de figuras técnicas identifica una serie de figuras de trading relevantes, avisándole de la aparición y ruptura de patrones gráficos populares, como triángulos, cuñas y canales.

- Figuras emergentes: son formaciones que aún no han superado un nivel de ruptura determinado. Puede configurar una alerta para que le notifique cuando un patrón haya superado el nivel de ruptura.
- Patrones de breakout: son formaciones que han superado un nivel de ruptura determinado. Para los patrones de breakout, se indica un objetivo de precio teórico.
- Rendimiento del patrón: le permite comprobar la eficacia de un patrón determinado para un instrumento concreto en un intervalo específico.

Tanto para las figuras emergentes como para los patrones de breakout, puede elegir:

- Tipo de formación
- Grupo de activos
- Intervalo

Expectativas de clientes

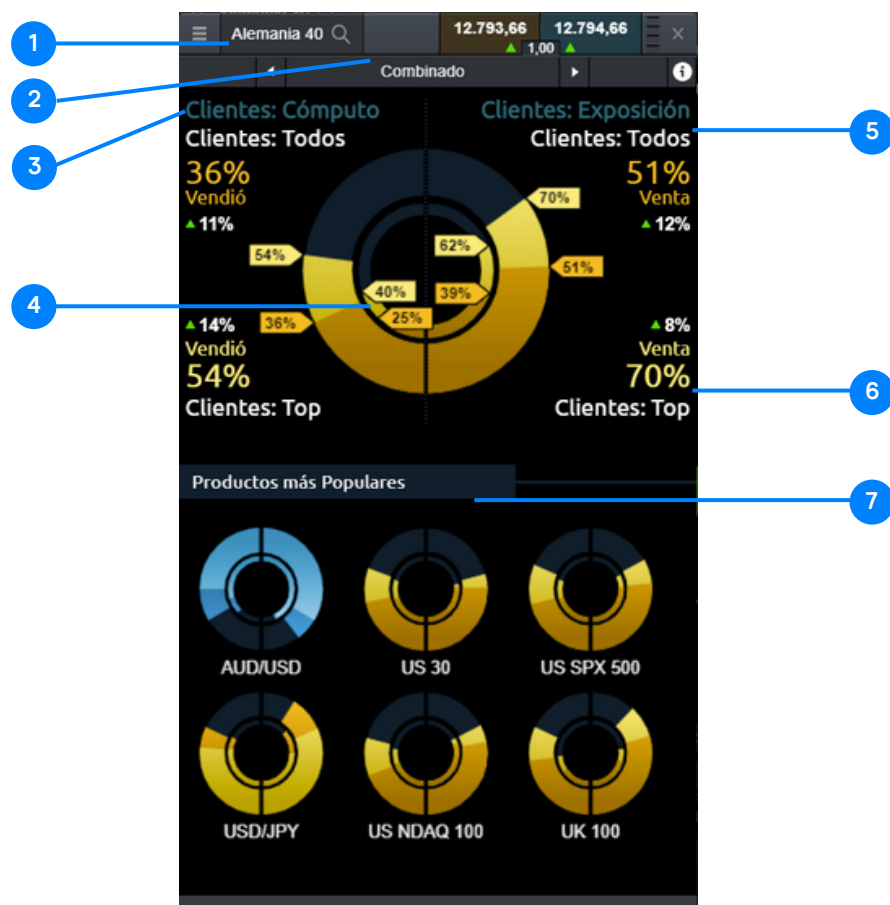

Noticias de Reuters

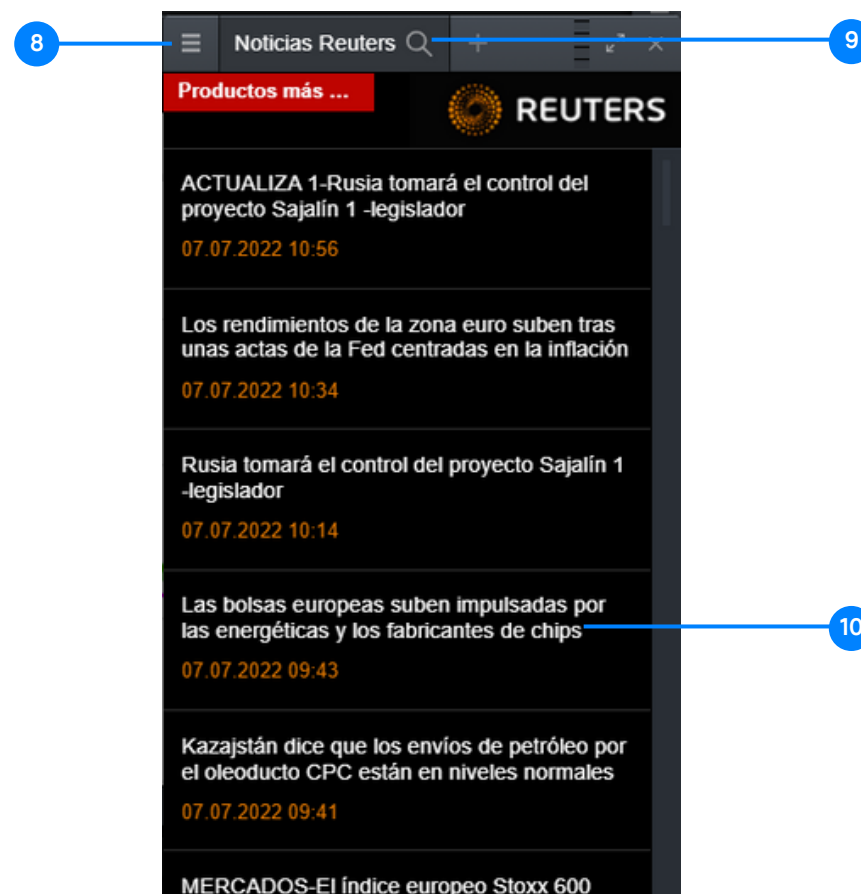

1. Nombre del instrumento.
2. Seleccione todos los clientes, los mejores clientes (con una rentabilidad positiva en los últimos 3 meses), o una vista combinada.
3. Número de posiciones (el azul indica un predominio de las posiciones largas, el amarillo de las cortas).
4. El anillo interior muestra el estado del día anterior.
5. Valor de las posiciones (el azul indica una preferencia por las posiciones largas, el amarillo por las cortas).
6. Valores expresados en porcentajes con variación respecto al día anterior.
7. Vista simplificada de las expectativas sobre los instrumentos más populares.
8. Cambie el filtro a una lista de favoritos guardada.
9. Búsqueda de instrumentos para filtrar el flujo de noticias.
10. Titulares de las noticias: haga clic para leer todo el contenido.

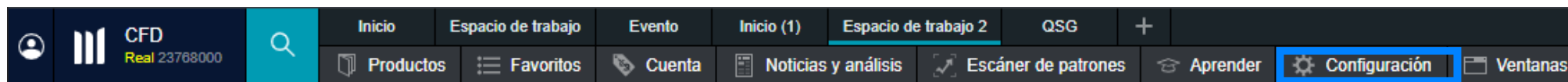

La plataforma NextGeneration le permite personalizar sus propiedades de trading para que pueda adaptar su cuenta a sus necesidades.

Configuración de órdenes

Configure sus preferencias en los ajustes de órdenes a nivel global, por tipología de activos o por productos específicos.

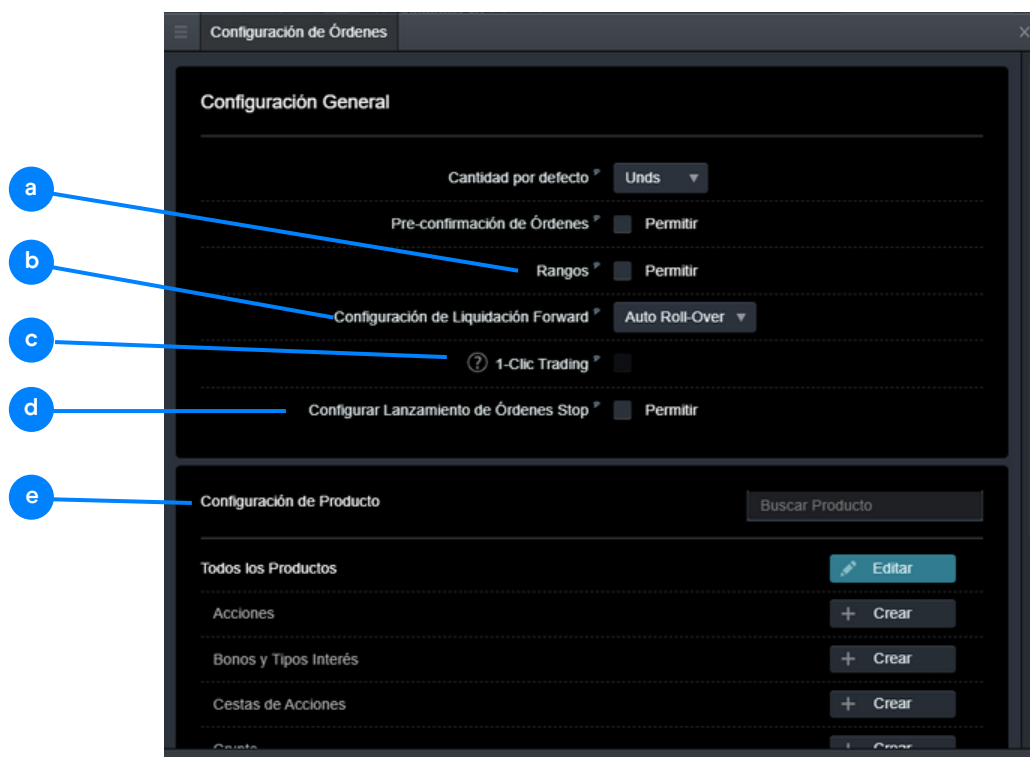
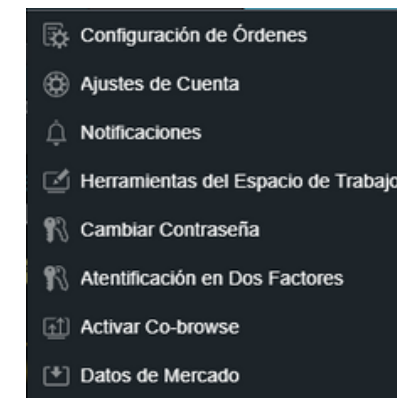

- a. Rangos: define cuánto puede desviarse el precio de ejecución de una orden de mercado del aceptado en la ventana de órdenes.
- b. Tipo de liquidación al vencimiento del CFD forward: auto rollover o liquidación en efectivo.
- c. 1-Clic Trading.
- d. Otras formas de activar las órdenes de stop.
- e. Configuración para instrumentos individuales o para todo un grupo de activos, tales como el registro de la cantidad de la última orden, y la colocación implícita de órdenes stop loss y take profit.

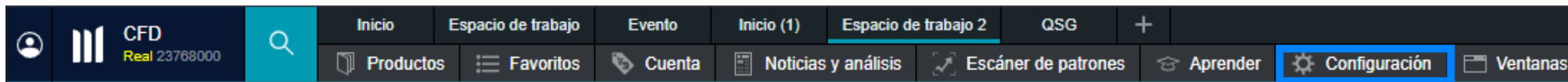

Ajustes de cuenta

Compensación de posiciones en cuenta: cuando se activa, las posiciones se cierran cuando se coloca una orden opuesta. Cuando se desactiva la compensación, se puede realizar cobertura de posiciones, es decir, tener una posición larga y una posición corta en el mismo instrumento al mismo tiempo.

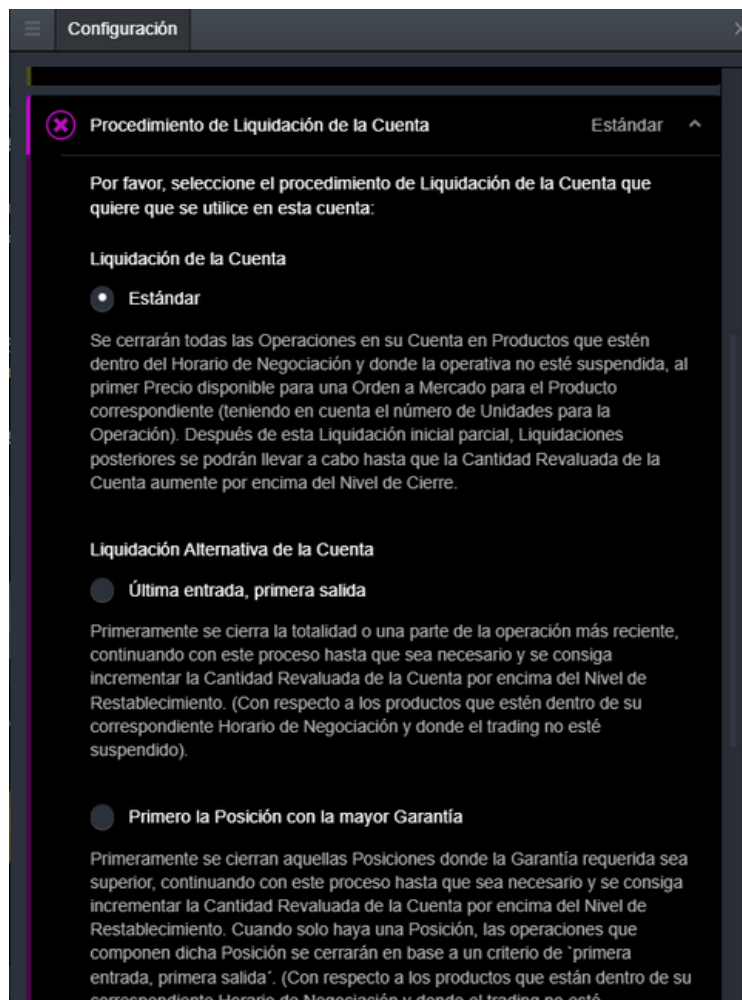
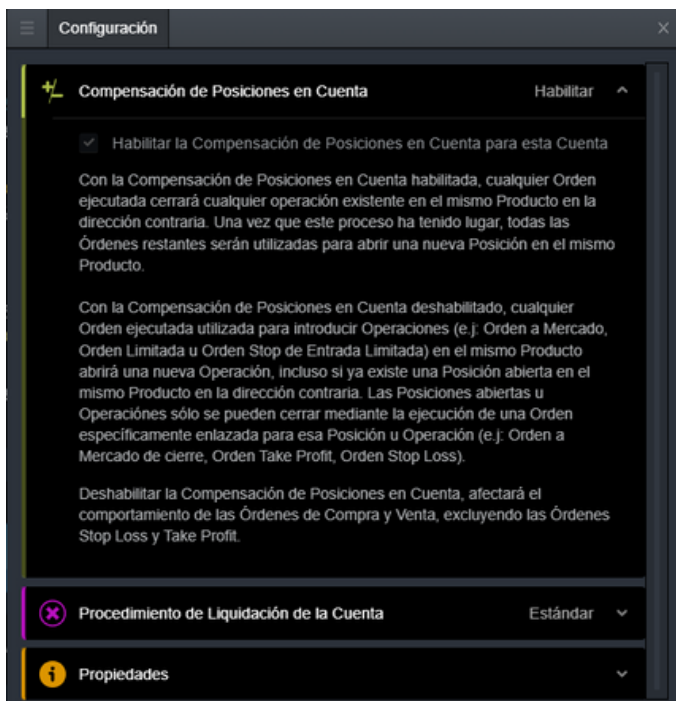

◀ Procedimiento de liquidación de la cuenta: define cómo deben cerrarse las posiciones cuando el valor de la cuenta cae por debajo del 50% del margen requerido (todas las posiciones "Estándar", o según el criterio seleccionado - la posición más reciente primero "Última entrada, primera salida", con el mayor margen "Primero la Posición con la mayor Garantía" o la mayor pérdida "Primero la posición con la mayor pérdida").

Consulte nuestra guía rápida de la plataforma y realice el tour de bienvenida, y acceda a nuestro conjunto de vídeos educativos desde el menú "Aprender". El icono del perfil situado en el extremo superior izquierdo abre un menú que incluye ayuda en directo desde la plataforma, y una pestaña de Fondos en la que puede añadir o retirar fondos a/de su cuenta de trading.

- a. Gestione sus cuentas de trading reales y demo.
- b. Hable con un miembro de nuestro equipo de atención al cliente para obtener asistencia inmediata con su cuenta de trading.
- c. Navegue por nuestra sección de ayuda y consulte nuestras preguntas frecuentes.
- d. Añada o retire fondos de su cuenta de trading.
- e. Obtenga una visión general de las principales características y funciones de la plataforma..
- f. Vea las características más utilizadas dentro de la plataforma.
- g. a. Vea Videos Guía sobre la plataforma que explican cómo utilizar nuestras múltiples herramientas y funcionalidades.
- h. Obtenga más información sobre las diferentes estrategias de trading para maximizar su potencial de trading.

Guía de la plataforma Next Generation

La plataforma de trading NextGeneration ofrece una multitud de características y funcionalidades. Esta guía únicamente describe las más importantes. La información contenida en esta guía tiene un carácter meramente informativo, en ningún caso deberá considerarse como una Guía Exhaustiva sobre las funcionalidades de la Plataforma Next Generation de CMC Markets. La información contenida es indicativa y puede llegar a estar obsoleta en un momento dado. Cualquier información relativa a rentabilidades pasadas no garantiza rentabilidades futuras. CMC Markets no se hace responsable de cualquier pérdida en la que usted pudiera incurrir, ya sea directa o indirectamente, derivada de la información que se desprende de esta guía. La operativa con CFDs conlleva un nivel de riesgo elevado para su capital y usted puede incurrir en pérdidas que superen los fondos depositados. Recuerde que los CFDs pueden no ser un producto adecuado para todos los inversores. Obtenga más información consultando nuestras Condiciones Generales de Contratación, nuestro canal de YouTube o poniéndose en contacto con nuestro equipo de atención al cliente.