

# Przewodnik Szybki Start

Wprowadzenie do platformy  
Next Generation

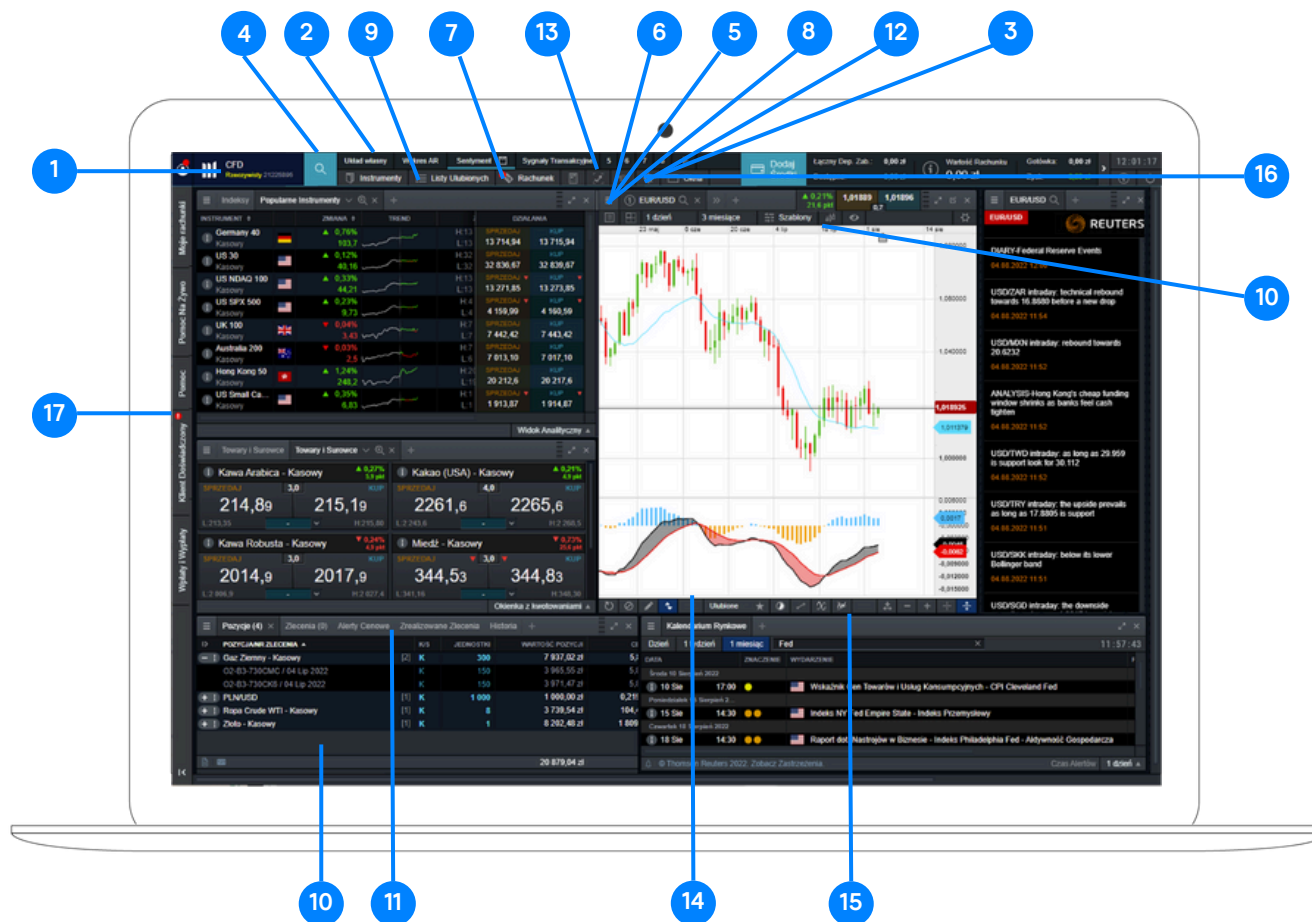

- 1. Pasek narzędzi nawigacyjnych.....3
- 2. Menu narzędzi instrumentu.....4
- 3. Konfiguracja platformy/układu .....5
- 4. Wyszukiwanie instrumentów.....8
- 5. Informacje o instrumencie.....9
- 6. Okienko zlecenia.....11
- 7. Monitoruj swój rachunek.....12
- 8. Transakcje z wykresów.....15
- 9. Listy ulubionych.....16
- 10. Wykresy.....18
- 11. Alerty i notyfikacje.....21
- 12. Transakcje 1 Klik.....25
- 13. Wiadomości i narzędzia transakcyjne.....26
- 14. Skaner formacji.....27
- 15. Dodatkowe narzędzia analityczne.....28
- 16. Ustawienia Rachunku i Ustawienia Zleceń.....29
- 17. Sekcja Pomocy.....30

Menu nawigacyjne

**Menu produktowe**

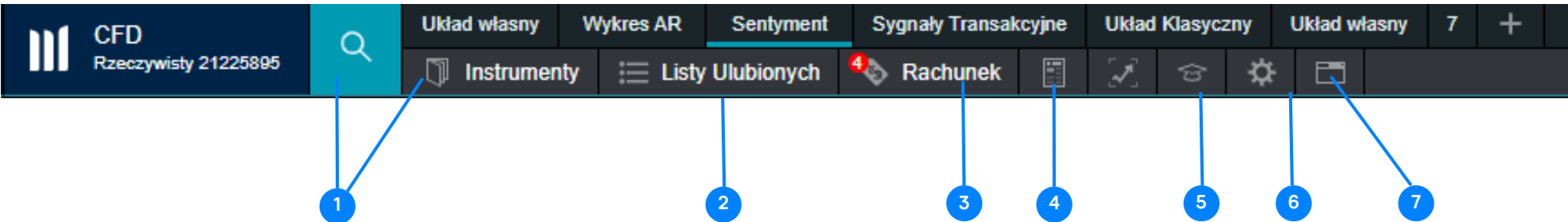

**Główne menu**

Poruszanie się na platformie ułatwiają paski menu. Znajdują się tam skróty do najważniejszych funkcji do kolejnych rozwijanych menu.

1. Instrumenty - dostęp do biblioteki instrumentów i poszczególnych klas aktywów (strona 8)
2. Listy Ulubionych - zyskaj szybki dostęp do wybranych przez Ciebie instrumentów (strona 16)
3. Rachunek - monitoruj swoje pozycje, zlecenia, ustawiaj alerty cenowe, sprawdzaj historię, wyciągi, dokonuj wpłat i wypłat (strona 12)
4. Wiadomości i narzędzia analityczne - sprawdzaj wiadomości Reuters, bieżące komentarze, kalendarium wydarzeń i publikacji danych ekonomicznych oraz materiały video (strona 26)
5. Edukacja - zapoznaj się z naszymi przewodnikami w formacie pdf i video oraz sprawdź terminy najbliższych webinarów i seminariów
6. Ustawienia - zmieniaj konfiguracje rachunku, zleceń, notyfikacji oraz sposób logowania. (strona 29)
7. Okna - wyświetl listę wszystkich otwartych okien i zidentyfikuj te ukryte

Moje rachunki

Pomoc Na Żywo

Pomoc

Klient Doświadczony

Wpłaty i Wypłaty

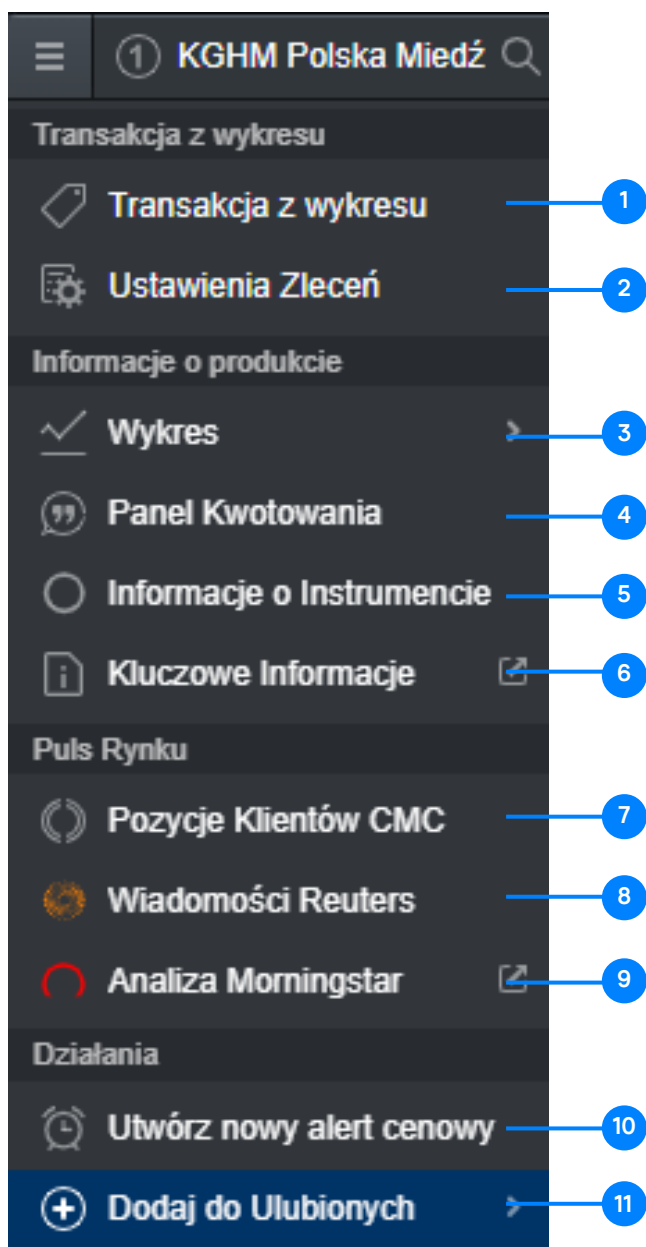

### Wysuwane menu instrumentu

1. Złóż zlecenie bezpośrednio z wykresu (strona 15)
2. Stwórz i zmień ustawienie dla danego instrumentu (strona 11)
3. Otwórz wykres wraz z narzędziami do anality technicznej (strona 18)
4. Wyświetl małe okno z notowaniami danego instrumentu
5. Podglądaj ważne informacje dotyczące specyfikacji instrumentu (strona 9)
6. Otwórz dokument zawierający kluczowe informacje o instrumencie
7. Sprawdź nastroje innych klientów (strona 28)
8. Wyświetl wiadomości Reuters dla danego instrumentu
9. Wyświetl raport Morningstar (w jęz. angielskim) dotyczący spółki
10. Ustaw alert cenowy dla danego instrumentu (strona 22)
11. Dodaj instrument do listy listy ulubionych (strona 16)

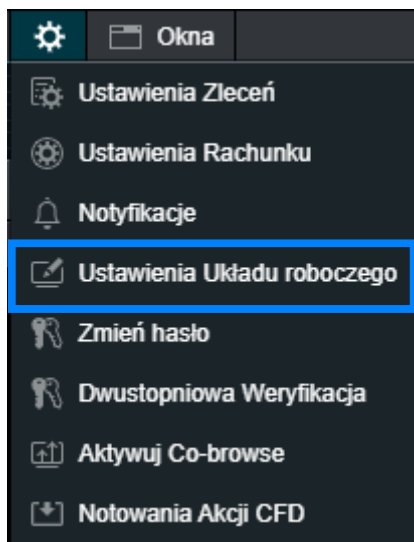
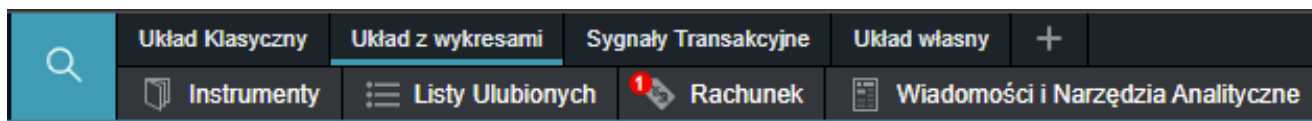

#### Konfiguracja platformy/układu

Platforma Next Generation jest w pełni konfigurowalna. Układ można zmienić lub przekonfigurować w dowolnym momencie, korzystając z opcji "Ustawienia układu" w zakładce "Narzędzia" lub wybierając ikonę jak na rysunku. 

1. Produkty - dostęp do wszystkich instrumentów dostępnych na platformie. Dowiedz się więcej o wyszukiwaniu instrumentów na stronie 8
2. Lista obserwacyjna - szybki dostęp do interesujących Cię instrumentów. Więcej szczegółów na temat tworzenia listy obserwacyjnej znajdziesz na stronie 16
3. Rachunek - monitoruj swój rachunek, uzyskaj dostęp do alertów cenowych i wyciągów. Dowiedz się więcej na stronie 12
4. Wiadomości i analizy - uzyskaj dostęp do CMC Insights, komentarzy rynkowych, kalendarza rynkowego i narzędzia do rozpoznawania wzorców. Więcej szczegółów na temat tych funkcji znajdziesz na stronie 26
5. Edukacja - dostęp do przewodników w formacie pdf i wideo, a także do sekcji webinarów i seminariów.
6. Ustawienia - dostęp do ustawień konta, zleceń i powiadomień, możliwość aktualizacji hasła i skonfigurowania funkcji 2FA. Więcej informacji na stronie 29
7. Okna - znajdź listę wszystkich aktualnie otwartych okien, więc jeśli któreś jest ukryte, możesz je łatwo zidentyfikować

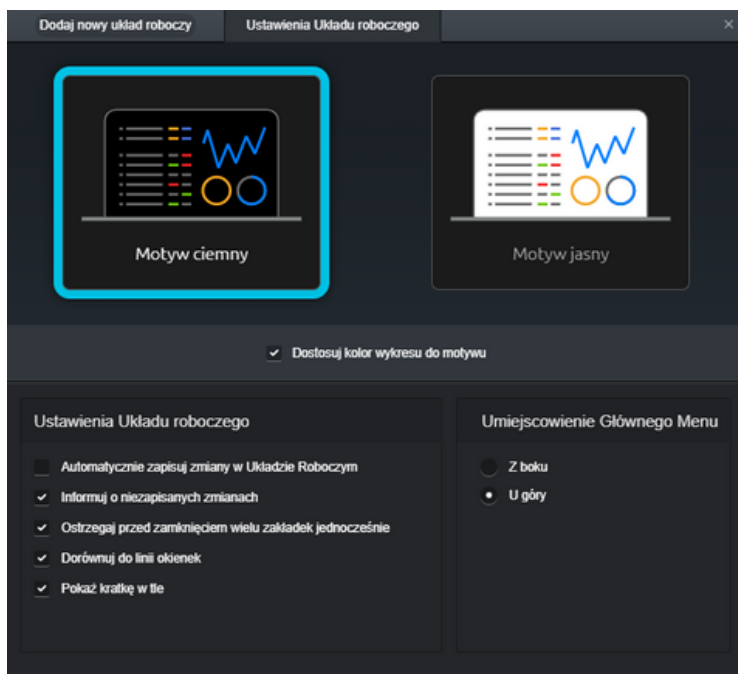

Dodaj nowy układ, wybierając opcję "Dodaj nowy układ roboczy" w lewym górnym rogu. Posiadanie różnych układów pozwala na wydzielenie przestrzeni roboczej dla różnych strategii lub typów aktywów. Możesz wybrać nazwy dla swoich układów, takie jak "Układ towarów" lub "Układ akcji".

- Można wybrać ciemny lub jasny motyw, pozycję menu głównego oraz opcję automatycznego zapisywania zmian układu.

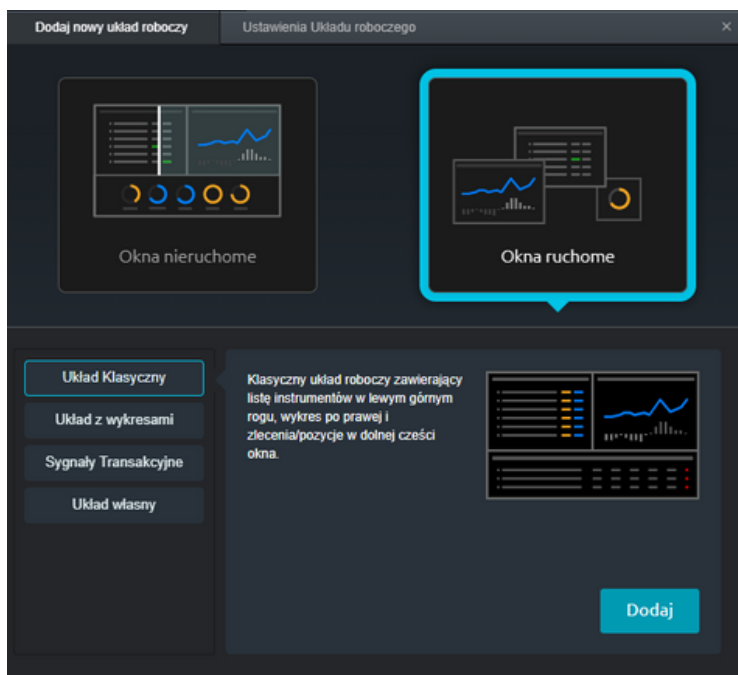

- Można wybrać układ stały, gdzie okna są nieruchome lub ruchomy, gdzie można dowolnie przesuwać okna. Oba mają ustawione opcje wyglądu, można też wybrać spośród opcji "Układ Klasyczny", "Układ z wykresami", "Sygnały Transakcyjne" lub "Układ własny" (przy każdej opcji wyświetlany jest opis).

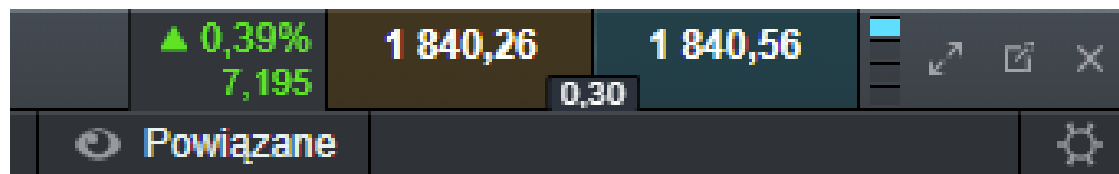

Możesz również umieścić opcje głównego menu na górnym lub bocznym pasku, a także wybrać linie siatki. Podczas konfigurowania układu można połączyć lub zgrupować większość modułów, takich jak lista ulubionych, wykres i okienko zlecenia. W prawym górnym rogu danego okna wybierz kafelek w tym samym kolorze. Umożliwi to łatwą, szybką nawigację i analizę zgodnymi z Twoimi preferencjami.

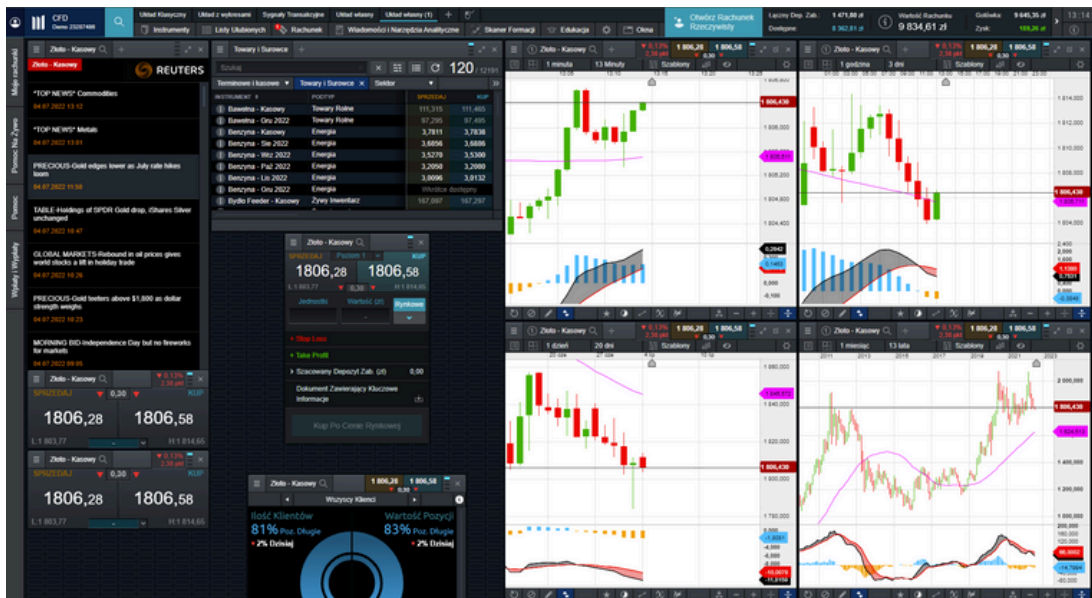

▶ W tym przykładzie wszystkie funkcje są połączone za pomocą niebieskiego kolorowego kafelka. Gdy kilka modułów jest ze sobą połączonych, zmiana instrumentu w jednym z nich spowoduje automatyczną aktualizację powiązanych modułów, co pozwoli Ci zaoszczędzić czas.

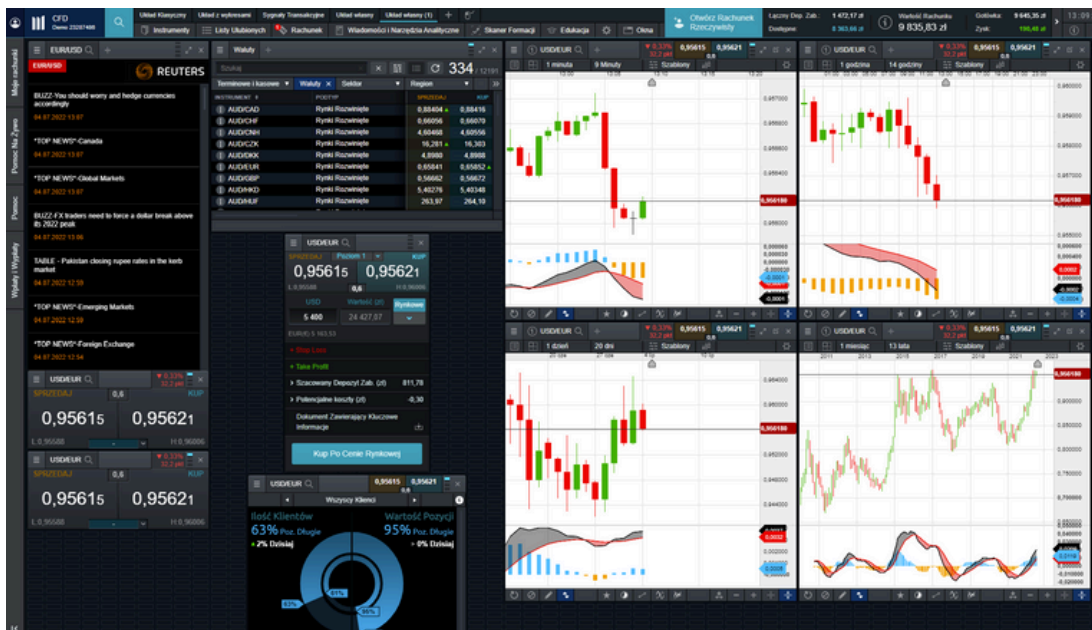

▶ W tym przypadku wszystkie moduły wyświetlają żółto. Gdy na jednym wykresie zmienimy kurs na EUR/USD, wszystkie połączone moduły automatycznie wyświetlą EUR/USD.

1. Narzędzie do wyszukiwania pojedynczych instrumentów

2. Przegląd różnych klas instrumentów

3. Aktualnie popularne i najbardziej zmienne instrumenty na platformie

4. Filtrowanie instrumentów terminowych i kasowych według regionów i krajów

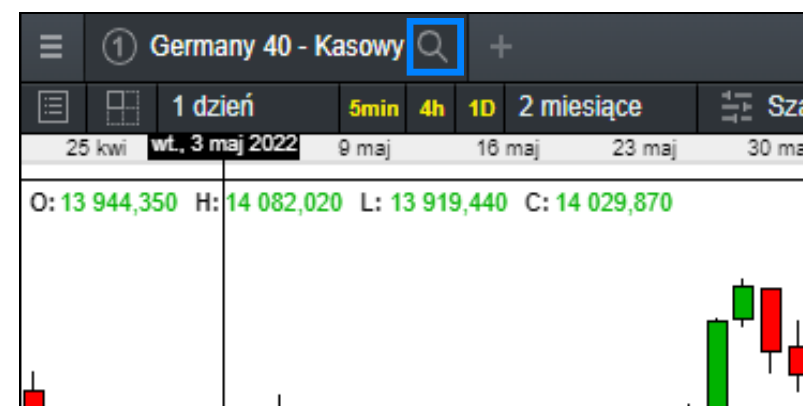

1. Narzędzie do wyszukiwania pojedynczych instrumentów
2. Przegląd różnych klas instrumentów
3. Aktualnie popularne i najbardziej zmienne instrumenty na platformie
4. Filtrowanie instrumentów terminowych i kasowych według regionów i krajów

INSTRUMENT	PODTYPE	KRAJ	ZMIANA	MINIMUM	MAKSIMUM	OTWARCIE	ZAMKNIĘCIE	SPREAD	SPRZEDAŻ	KUP
Bawelna - Kasowy	Towary Rolne	O..	▼ 1,72% 236,2	133,717	136,018	135,436	136,858	15,0	134,421	134,571
Bawelna - Paź 2022	Towary Rolne	O..	▼ 1,44% 180,5	122,150	124,555	124,160	125,010	20,0	123,105	123,305
Bawelna - Gru 2022	Towary Rolne	O..	▼ 1,39% 165	115,905	117,970	117,430	118,265	20,0	116,515	116,715
Benzyna - Kasowy	Energia	O..	▲ 2,76% 107,1	3,8617	3,9844	3,8717	3,8731	8,0	3,9762	3,9842
Benzyna - Lip 2022	Energia	O..	▲ 2,76% 106,25	3,8312	3,9494	3,8515	3,8386	9,0	3,9404	3,9494
Benzyna - Sie 2022	Energia	O..	▲ 2,86% 106,75	3,7162	3,8352	3,7262	3,7237	9,0	3,8260	3,8350
Benzyna - Wrz 2022	Energia	O..	▲ 2,71% 96,7	3,5496	3,6586	3,5599	3,5573	9,0	3,6495	3,6585
Benzyna - Paź 2022	Energia	O..	▲ 2,57% 84,55	3,2730	3,3708	3,2979	3,2790	9,0	3,3591	3,3681

Szczegółowe informacje o instrumencie można wyświetlić za pomocą funkcji przeglądu instrumentu. Aby ją otworzyć, wybierz trzy linie znajdujące się w lewym górnym rogu każdego okienka (np. wykresy, okienko zlecenia, panel kwotowania) i wybierz opcję "Informacje o instrumencie".

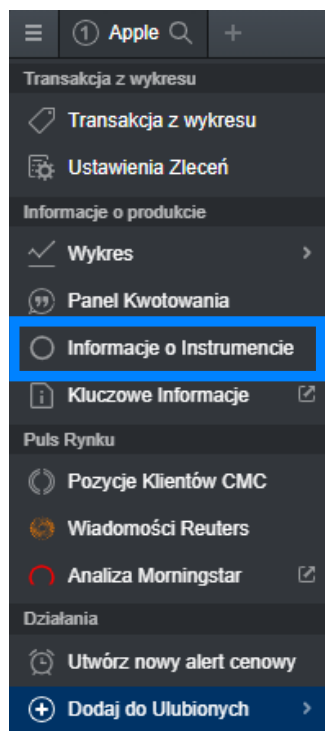

Przycisk z trzema liniami znajduje się w każdej funkcji na platformie po lewej stronie.

Po wybraniu trzech wierszy wybierz opcję "Informacje o instrumencie".

Po otwarciu informacji o instrumencie możesz zapoznać się z najważniejszymi informacjami, które mogą pomóc w opracowaniu strategii inwestycyjnej.

Funkcja informacje o instrumencie, dostępna dla każdego instrumentu na platformie.

**Limity Transakcji Oraz Pozycji**

**Typ Zlecenia**

- ✓ Zlecenie Po Cenie Rynkowej
- ✓ Zlecenie Limit
- ✓ Zlecenie Stop Entry
- ✓ Pozycje Krótkie Dozwolone
- ✓ Zwiększanie Pozycji Dozwolone

**Zarządzanie Ryzykiem**

- ✓ Zlecenie Stop Loss
- ✓ Zlecenie Stop Loss Kroczący
- ✗ Zlecenie Gwarantowany Stop Loss
- ✓ Zlecenie Take Profit

**Limity Transakcji**

- Wielkość Transakcji: 0,01 - 3 971 jednostki(-ek)
- Maks. Limit Pozycji Kupna\*: 119 110 jednostki(-ek)
- Maks. Limit Pozycji Sprzedaży\*: 119 110 jednostki(-ek)

\*skontaktuj się z naszym Biurem Obsługi Klienta w sprawie Transakcji o większych rozmiarach.

**Klaster Zleceń**

- Ograniczenie Klastra Zleceń (1): 3 971 jednostki(-ek)
- Zakres Klastra Zleceń (2): 0,1%

(1) Maksymalna Dozwolona Wielkość Dla Zleceń Mieszczących Się W Zakresie Klastra Zleceń

(2) Obszar Wokół Ceny Zlecenia, Wyłączając Zlecenia Po Cenie Rynkowej, W Obrębie Którego Inne Otwarte W Tym Samym Kierunku Zlecenia Bada Traktowane Jako Część Klastra Zleceń.

Wyrażone Jako:

- Punkty, Zakres Jest Definiowany Jako Suma Punktów, W Obrębie Którego Zlecenia Nie Mogą Przekroczyć Ograniczenia Klastra Zleceń.
- Procent, Zakres Jest Definiowany Jako Procent X Cena Złożonego Zlecenia.

Na Przykład:

- Zakres Klastra Zleceń W Wielkości 5 Punktów Sprawdzi Zlecenia Otwarte W Tym Samym Kierunku W Odległości 2.5 Punktu Z Każdej Strony Złożonej Ceny Zlecenia.
- Zakres Klastra Zleceń W Wielkości 2% Sprawdzi Zlecenia Otwarte W Tym Samym Kierunku W Odległości 1% Z Każdej Strony Złożonej Ceny Zlecenia.

**Spread** 5,0

Limity transakcji oraz pozycji pokazują, jakie typy zleceń są dostępne dla danego instrumentu, a także maksymalną wartość transakcji i maksymalny limit dla pozycji kupna i sprzedaży. W tym przykładzie zlecenie gwarantowany stop-loss (zlecenie GLS) nie są dostępne dla instrumentu Apple, co zostało zaznaczone czerwonym krzyżykiem.

Wyświetl prowizję i koszty utrzymania dla danego instrumentu, a także godziny transakcyjne i depozyt zabezpieczający wymagany do otwarcia pozycji. Koszty utrzymywania pozycji są wyświetlane oddzielnie dla pozycji kupna i sprzedaży jako roczna wartość procentowa. Wybranie opcji "Wyświetl Historyczne Stawki Za Utrzymanie Pozycji" spowoduje wyświetlenie stawek kosztów utrzymywania pozycji w poprzednim miesiącu.

**Ostatnia Stawka Za Utrzymanie Pozycji**  
Czas Naliczania Za Utrzymanie Pozycji: 23:00

ROCZNIE W %		
Kup	-4,45000%	Naliczono
Sprzedaj	1,95000%	Naliczono*

\* (Włączając Stopę Kredytową)

**Wyświetl Historyczne Stawki Za Utrzymanie Pozycji**

**Wykres** Tabela

Kup i Sprzedaj Opis

NALICZONO

17 maj 19 maj 23 maj 25 maj 27 maj 31 maj 02 cze 06 cze 08 cze 10 cze 15 cze 17 cze

Najedź Kursorem By Wyświetlić Informacje

Zobacz wskaźniki kosztów zakupu i sprzedaży z poprzedniego miesiąca.

Jednostki	Cena Sprzedaży	Cena Kupna	Jednostki
225	13 391,46	13 392,46	225
300	13 391,19	13 392,81	300
450	13 390,65	13 393,51	450

Stop Loss	
Wartość (zł)	Punkty
13331,46	61,00

Take Profit	
Wartość (zł)	Punkty
13526,39	133,93

Szacowany Depozyt Zab. (zł)	
Główny Depozyt Zab. (zł)	
Potencjalne koszty (zł)	
46 615,82	46 615,82
202,01	
Opłata Za Zlecenie GSL (zł)	104,95
Spread (zł) <sup>Ⓟ</sup>	34,99
Utrzymanie pozycji /noc (zł) <sup>Ⓟ</sup>	62,08

- Wybierz instrument wpisując lub wyszukując jego nazwę
- Zdecyduj kupujesz (pozycja długa - na wzrost) czy sprzedajesz (pozycja krótka - na spadek)
- Spread w danej chwili
- Drabinka cenowa pokazująca spread i oferty według wielkości pozycji
- Dostosuj typ zlecenia: po cenie rynkowej lub oczekujące z limitem lub stop entry
- Wprowadź wielkość transakcji wyrażoną w jednostkach lub jej wartość
- Już w trakcie otwierania pozycji możesz dodać różne rodzaje zleceń stop loss, w tym stop loss kroczący, a dla wybranych instrumentów gwarantowany stop loss. Gwarantowane zlecenia obciążone są opłatami, ale tylko w przypadku ich faktycznego uruchomienia. W przeciwnym razie opłata zostaje zwrócona.
- Możesz wprowadzić zlecenie oczekujące - take profit, wskazując korzystniejszą cenę docelową zamknięcia pozycji niż obecna na rynku
- Szacowany minimalny wymagany depozyt zabezpieczający to wartość w walucie rachunku niezbędna do otwarcia pozycji o wybranych przez Ciebie parametrach.
- Potencjalne koszty to wartość w walucie rachunku różnych kosztów, które mogą wpływać na rentowność transakcji
- Złóż zlecenie z parametrami jakie wybrałeś

Zarządzaj swoimi otwartymi pozycjami i złożonymi zleceniami oraz przeglądaj pełną historię swojego rachunku.

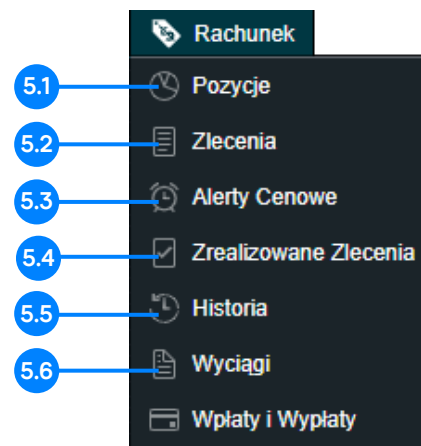

- 5.1 Twoje aktualnie otwarte pozycje
- 5.2 Twoje złożone zlecenia
- 5.3 Alerty cenowe na różnych instrumentach
- 5.4 Zrealizowane zlecenia
- 5.5 Pełna historia rachunku
- 5.6 Dienne, miesięczne i roczne wyciągi

## 5.1 Pozycje

ID	POZYCJA NR ZLECENIA	K/S	JEDNOSTKI	WARTOŚĆ POZYCJI	CENA	KURS WYMIANY	DEPOZYT ZABEZPIEZAJĄCY	Całkowity ZYS	STOP LOSS	TAKE PROFIT	SPRZEDAŻ	KUP	
-	Kawa Arabica - Kasowy	[1] K	500	5 251,14 zł	234,64	4,43296	10%	524,19 zł	11,52 zł	216,89	236,21	235,16	235,46
	O2-B2-72DDRJ / 14:58	K	500	5 251,14 zł	234,64				11,52 zł	216,89	236,21		
-	Ropa Crude WTI - Kasowy	[1] K	8	3 739,54 zł	104,466	4,47752	10%	372,16 zł	-2,36 zł	-	-	104,395	104,425
	O2-B2-72DE1F / 15:01	K	8	3 739,54 zł	104,466				-2,36 zł	-	-		
-	Złoto - Kasowy	[1] K	1	8 252,43 zł	1 844,10	4,47752	5%	410,47 zł	-7,38 zł	1 837,24	1 848,64	1 842,45	1 842,75
	O2-B2-72DDV9 / 14:59	K	1	8 252,43 zł	1 844,10				-7,38 zł	1 837,24	1 848,64		
				17 243,12 zł				1 306,80 zł	1,77 zł	Netting Na Rachunku: Włączony			

- a. Rozwiń/Zwiń wszystkie pozycje na rachunku
- b. Zwiń, aby zobaczyć zagregowaną pozycję lub rozwiń, aby pokazać poszczególne transakcje
- c. Pozycja krótka (Sprzedaż)
- d. Pozycja długa (Kupno)
- e. Liczba jednostek składająca się na pełną pozycję

- f. Wartość pojedynczej pozycji
- g. Łączna wartość zagregowanej (połączonej) pozycji
- h. Średnia cena otwarcia zagregowanej pozycji
- i. Łączny zysk/strata na zagregowanej pozycji
- j. Otwórz okienko zlecenia sprzedaży
- k. Otwórz okienko zlecenia kupna

- l. Modyfikuj zlecenie, łącznie ze zleceniami powiązаныmi Stop Loss i Take Profit
- m. Zamknij pozycję
- n. Zamknij wszystkie pozycje na tym instrumencie
- o. Aktywuj/Dezaktywuj funkcję Netting. Jej wyłączenie umożliwia otwieranie w tym samym czasie długich i krótkich pozycji na danym instrumencie

## 5.2 Zlecenia oczekujące

INSTRUMENT	ZLECENIE#	TYP	JEDNOSTKI	WYGASNIĘCIE	CENA ZLECENIA	ODLEGŁOŚĆ DO AKTYWACJI	STOP LOSS	TAKE PROFIT	SPRZEDAŻ	KUP
PLN/USD	O2-B3-730C10	Kupno Limit	1 000	GTC	0,21952	22,6	-	-	0,22171	0,22178
Gaz Ziarnny - Kasowy	O2-B3-730CMC	Kupno Limit	150	GTC	5,807	6,3	-	-	5,867	5,870
Gaz Ziarnny - Kasowy	O2-B3-730CK6	Kupno Limit	150	GTC	5,816	5,4	-	-	5,867	5,870
AUD/USD	O2-B3-730CNN	Kupno Limit	800	07.07.2022	0,61742	686,1	(K) 0,58654	0,62360	0,68596	0,68603

a. Otwórz okienko zlecenia sprzedaży

b. Otwórz okienko zlecenia kupna

c. Anuluj zlecenie

d. Modyfikuj zlecenie otwarcia lub zlecenie powiązane

## 5.3 Historia

DATA/CZAS	TYP	ZLECENIE#	TRANSAKCIAM	ZLECENIE POWIĄZANE	INSTRUMENT	JEDNOSTKI	CENA	STOP LOSS	TAKE PROFIT	KURS WYMIANY	WARTOŚĆ POZYCJI	ZAKSIĘGOWANA KWOTA	SALDO
01 Lip 2022 23:00:40	Koszty Utrzymania Pozycji	1091610730	-	-	Rachunek	-	-	-	-	-	7,54	-	9 645,35
30 Cze 2022 23:01:13	Koszty Utrzymania Pozycji	1091134169	-	-	Rachunek	-	-	-	-	-	2,45	-	9 637,81
29 Cze 2022 23:00:47	Koszty Utrzymania Pozycji	1090562906	-	-	Rachunek	-	-	-	-	-	2,53	-	9 635,36
28 Cze 2022 23:00:46	Koszty Utrzymania Pozycji	1090060430	-	-	Rachunek	-	-	-	-	-	2,58	-	9 632,83
27 Cze 2022 23:00:44	Koszty Utrzymania Pozycji	1089551487	-	-	Rachunek	-	-	-	-	-	2,51	-	9 630,25
24 Cze 2022 23:00:46	Koszty Utrzymania Pozycji	1089092421	-	-	Rachunek	-	-	-	-	-	7,39	-	9 627,74
23 Cze 2022 23:00:47	Koszty Utrzymania Pozycji	1088627720	-	-	Rachunek	-	-	-	-	-	2,41	-	9 620,35
22 Cze 2022 23:00:46	Koszty Utrzymania Pozycji	1088102511	-	-	Rachunek	-	-	-	-	-	2,40	-	9 617,94
22 Cze 2022 16:26:08	Take Profit	O2-B2-72DDRJ	T2-B2-4JZC5W	-	Kawa Arabica - Kasowy	500 Jednost.	236,21	-	-	4,42454	5 278,12	34,73	9 615,54
22 Cze 2022 15:31:08	Stop Loss	O2-B2-72DDV9	T2-B2-4JZ192	-	Ziolo - Kasowy	1 Jedn.	1 837,24	-	-	4,48001	8 230,85	-30,73	9 580,81
22 Cze 2022 15:01:41	Transakcja Kupna	O2-B2-72DE1F	T2-B2-4JYZ4C	-	Ropa Crude WTI - Kasowy	8 Jednost.	104,466	-	-	4,47459	3 739,54	0,00	-
22 Cze 2022 14:59:36	Transakcja Kupna	O2-B2-72DDV9	T2-B2-4JYYB	-	Ziolo - Kasowy	1 Jedn.	1 844,10	1 837,24	1 840,64	4,47505	8 252,43	0,00	-
22 Cze 2022 14:58:24	Transakcja Kupna	O2-B2-72DDRJ	T2-B2-4JYYVM	-	Kawa Arabica - Kasowy	500 Jednost.	234,64	216,89	236,21	4,47592	5 251,14	0,00	-
21 Cze 2022 17:45:59	Stop Loss	O2-B2-729W54	T2-B2-4JXG9R	-	Bawełna - Kasowy	600 Jednost.	132,915	-	-	4,41492	3 520,85	-39,58	9 611,54
21 Cze 2022 14:52:52	Stop Loss	O2-B2-729Y3S	T2-B2-4JX06B	-	Benzyna - Kasowy	250 Jednost.	3,9316	-	-	4,42166	4 346,04	-35,15	9 651,12
21 Cze 2022 14:36:41	Transakcja Kupna	O2-B2-729Y3S	T2-B2-4JWZKD	-	Benzyna - Kasowy	250 Jednost.	3,9634	3,9316	4,0416	4,42261	4 382,14	0,00	-
21 Cze 2022 14:07:40	Transakcja Kupna	O2-B2-729W54	T2-B2-4JWY1C	-	Bawełna - Kasowy	600 Jednost.	134,409	132,915	140,372	4,4197	3 564,28	0,00	-

a. Zysk lub strata z danej operacji

b. Saldo gotówki po tej operacji

c. Dodatkowe informacje, w tym Drabinka

Cenowa i koszty utrzymania pozycji

d. Filtruj według typu operacji

e. Wejdz w Ustawienia Historii

f. Uzyskaj dostęp do Wyciągów

g. Pobierz historię w formacie programu Excel

### 5.4 Zrealizowane Zlecenia

Funkcja ta zapewnia szybki podgląd zrealizowanych transakcji i zleceń, jednakże bez szczegółowych informacji dostępnych w pełnej historii.

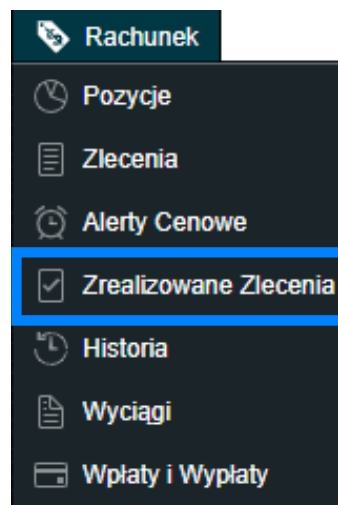

### 5.5 Wyciągi

Pobieranie dziennych, miesięcznych lub rocznych zestawień transakcji. Zleć przesłanie ich pocztą elektroniczną na Twój lub osoby trzeciej adres e-mail.

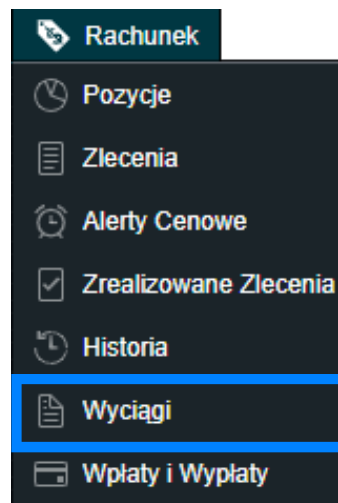

Platforma posiada szeroki zakres funkcji umożliwiających większą kontrolę, elastyczność i personalizacji ustawień transakcji.

Otwieraj i zamykaj pozycje oraz składaj i modyfikuj zlecenia bezpośrednio z poziomu wykresu, z możliwością porównania poziomów cenowych do historycznych notowań. Otwórz przycisk menu instrumentu w lewym górnym rogu wykresu (trzy poziome linie) i wybierz opcję 'Transakcja z wykresu'. Okienko zlecenia pojawia się automatycznie po prawej stronie okna wykresu. Można teraz wprowadzić następujące parametry transakcji:

- W polu 'Jednostki' wpisz wielkość pozycji, lub w polu 'Wartość' jej dokładną wartość w PLN
- Używając przyspicy 'Rynkowe' możesz wybrać rodzaj składanego zlecenia (Zlecenie Po Cenie Rynkowej, Zlecenie Limit, Zlecenie Stop Entry)
- Klikając 'Stop Loss' lub 'Take Profit' możesz wprowadzić te zlecenia zarówno w oknie zlecenia jak i przesuwać linie na wykresie. Jedno lub drugie zaktualizuje się. Przyspieszy to Twoje działanie na rynku i ułatwi monitoring
- Po kliknięciu w przycisk 'Kup Po Cenie Rynkowej' pojawi się natychmiast okienko kontrolne, pozwalające na ostateczne potwierdzenie złożenia zlecenia.
- Poprzez kliknięcie w niebieską trójkątną ikonkę na wykresie (otwarta pozycja) możesz przesuwać poziomy dołączonych do niej zleceń Stop Loss i Take Profit
- Wyświetlaj lub ukrywaj pozycje i zlecenia na wykresie poprzez kliknięcie w ikonkę z dwoma małymi strzałkami w lewym dolnym rogu wykresu (Pokaż/Ukryj Transakcje)

Okienko Zlecenia pokazuje następujące dodatkowe informacje:

- Szacowany Depozyt Zabezpieczający: szacunkowa wielkość depozytu konieczna do zawarcia tej transakcji
- Klikając 'Stop Loss' lub 'Take Profit' możesz wprowadzić te zlecenia zarówno w oknie zlecenia jak i przesuwać linie na wykresie. Jedno lub drugie zaktualizuje się. Przyspieszy to Twoje działanie na rynku i ułatwi monitoring
- Dokument Zawierający Kluczowe Informacje: plik pdf z kluczowymi informacjami dotyczącymi instrumentu finansowego

Stworzyć swoją własną listę instrumentów, aby mieć do nich łatwy dostęp. Możesz stworzyć nową Listę Ulubionych z poziomu menu głównego lub menu danego instrumentu.

1. Utwórz Nową Listę Ulubionych
2. Dodaj instrument do istniejącej Listy Ulubionych

### Menu Instrumentu

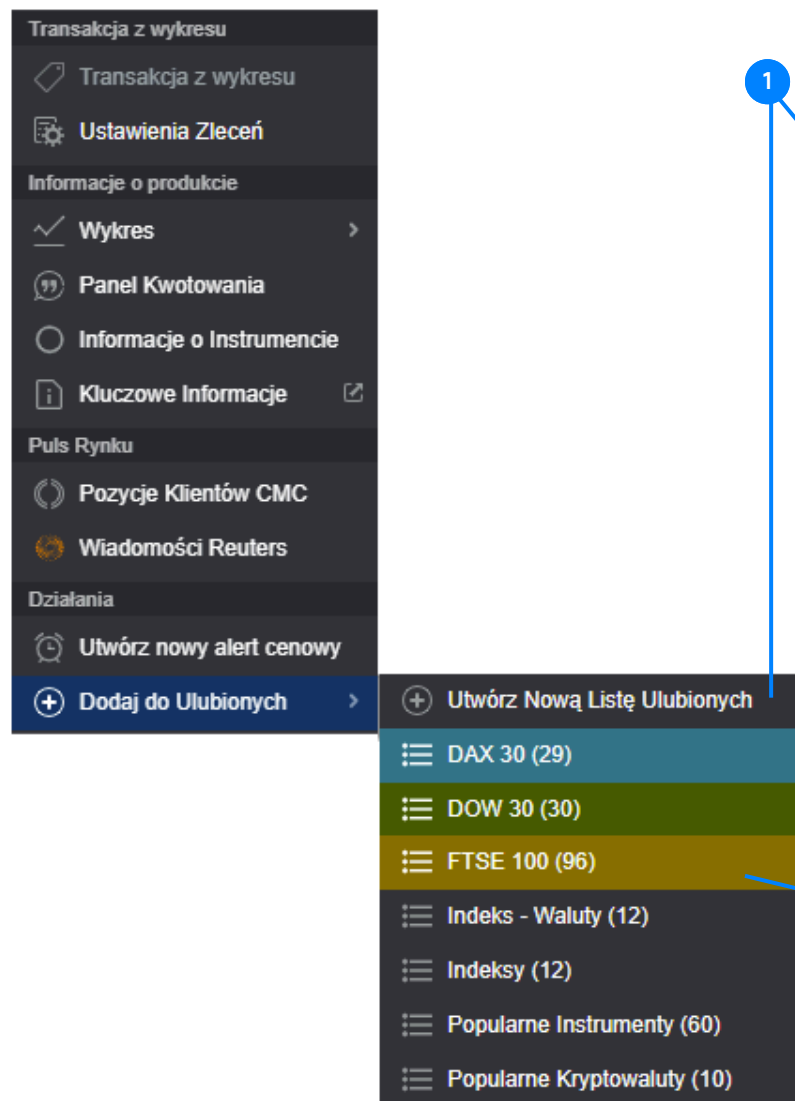

### Menu Głównego

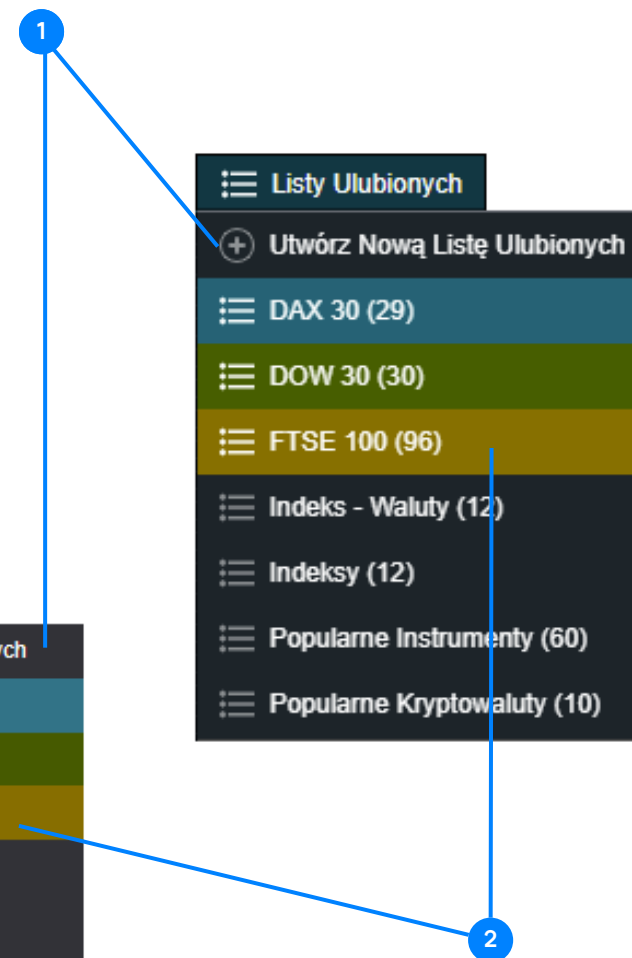

Możesz dodać nowe instrumenty do swojej listy ulubionych na kilka sposobów: przeciągnij i upuść dany instrument z innej listy lub naciśnij symbol '+' w pasku ulubionych lub dodaj z poziomu rozwijanego menu każdego dostępnego instrumentu.

1. Otwórz ustawienia ulubionych
2. Dodaj nowy instrument
3. Nazwij listę (np. Popularne Instrumenty)
4. Wybierz kolor dla nowej listy. Wtedy wszystkie instrumenty z danej listy będą miały ten sam kolor nagłówka.
5. Aktywuj pasek cenowy
6. Otwórz Wiadomości Reuters dotyczące instrumentów z listy
7. Usuń instrumenty z listy
8. Usuń całą listę
9. Wybierz tylko te kolumny w tabeli, które Cię interesują
10. Wybierz spośród czterech dostępnych widoków

INSTRUMENT	MINIMUM	MAKSIMUM	OTWARCIE	ZAMKNIĘCIE	ZMIANA	SPRZEDAŻ	KUP
Germany 40 - Kasowy	12 792,82	12 966,20	12 896,70	12 920,74	▼ 0,39%	51,03	12 869,21 ▲
US 30 - Kasowy	30 828,50	31 080,50	31 078,50	31 072,00	▼ 0,22%	70	31 000,50
US NDAQ 100 - Kasowy	11 471,13	11 590,88	11 580,13	11 584,00	▼ 0,39%	45,62	11 537,38 ▼
US SPX 500 - Kasowy	3 790,02	3 825,75	3 825,45	3 822,82	▼ 0,26%	9,95	3 812,57 ▼
UK 100 - Kasowy	7 175,10	7 255,72	7 215,12	7 236,72	▲ 0,09%	6,81	7 243,03
Australia 200 - Kasowy	6 609,00	6 672,50	6 631,00	6 652,00	▼ 0,19%	13	6 637,00
Hong Kong 50 - Kasowy	21 449,6	22 022,1	21 799,9	21 893,3	▲ 0,3%	65,8	21 956,1
US Small Cap 2000 - Kasowy	1 711,85	1 729,60	1 726,95	1 727,85	▼ 0,23%	4	1 723,35 ▼
Japan 225 - Kasowy	25 947,50	26 378,20	26 344,68	26 342,68	▼ 0,24%	65,35	26 269,83
EUR/USD	1,04161	1,04573	1,04231	1,04231	▲ 0,26%	27,3	1,04501 ▲
GBP/USD	1,20842	1,21377	1,21034	1,21034	▲ 0,18%	22,7	1,21257
AUD/USD	0,67934	0,68850	0,68130	0,68130	▲ 1,01%	69,3	0,68820
USD/JPY	134,781	135,551	135,302	135,302	▲ 0,04%	6	135,359 ▲
USD/CAD	1,28414	1,29036	1,28792	1,28816	▼ 0,27%	35,95	1,28450
NZD/USD	0,61855	0,62515	0,61945	0,61944	▲ 0,82%	51,3	0,62450
GBP/JPY	162,997	164,435	163,762	163,762	▲ 0,23%	38	164,130 ▲
EUR/JPY	140,605	141,669	141,027	141,027	▲ 0,3%	43,1	141,451 ▲
EUR/GBP	0,86009	0,86278	0,86117	0,86117	▲ 0,07%	6,35	0,86175
Złoto - Kasowy	1 803,77	1 814,65	1 811,71	1 808,81	▼ 0,19%	3,47	
Srebro - Kasowy	19,753	19,990	19,887	19,894	▼ 0,23%	4,65	
Ropa Crude WTI - Kasowy	108,543	110,405	110,157	110,010	▼ 0,59%	65,8	
Ropa Brent - Kasowy	113,140	115,149	114,538	114,557	▼ 0,36%	41,3	
Miedź - Kasowy	353,60	361,71	360,71	360,39	▼ 0,29%	10,7	

a. Kliknij na trzy poziome kreski i wysuń menu wykresu

b. Jeżeli masz otwartą pozycję to na wykresie możesz mieć zaznaczone miejsce jej otwarcia – niebieski trójkąt. Kliknij w niego by wprowadzić lub zmienić dołączone zlecenia lub inne ustawienia zarządzania ryzykiem

c. Celem podglądnięcia szczegółowych liczbowych danych z wykresu, w tym dotyczących oscylatorów włącz Historię Notowań w Okienku

d. Zmieniaj interwały i zakres czasowy prezentowane na wykresie

e. Wybierz rodzaj wykresu spośród kilkunastu typów, gdzie do każdego można ustawić prezentację według ceny kup, sprzedaj lub środkowej

f. Nanieś na wykres cenowy lub dodaj pod nim wskaźniki

g. Zmień ustawienia wskaźników i przeczytaj więcej, o ich konstrukcji lub znaczeniu

h. Wybierz narzędzia analizy technicznej i rysunki, które możesz nanieść na wykres

i. Włącz identyfikację poszczególnych klasycznych lub świecowych formacji

j. Aktywuj siatkę wykresu

k. Ustal Twoje domyślne narzędzia transakcyjne

l. Zapisz do pięciu wykresów dla każdego instrumentu

m. Otwórz inne ustawienia wykresu

n. Uaktywnij Wolumen na wykresie

## Widok wielu wykresów

Ta funkcja umożliwia wybranie różnych układów kilku interwałów pokazanych w jednym oknie wykresu. Przykładowo możesz więc ustawić wykres długoterminowy i krótkoterminowy, dzięki czemu łatwo analizować dany instrument całościowo i jednocześnie w różnych zakresach. Funkcja jest dostępna jednym kliknięciem na górnym pasku wykresu.

Wstępnie do wyboru są gotowe układy, ale jeżeli preferujesz inne ustawienie to możesz samodzielnie dobrać wykresy i następnie zachować takie ustawienie w zapamiętanym szablonie. Kluczową cechą opisywanej tutaj funkcji jest to, że analiza przeprowadzona na jednym interwale automatycznie będzie ujęta na pozostałych. Przykładowo długoterminowa linia trendu narysowana na interwale dziennym, będzie widoczna na interwale 5 minutowym.

1. Wybierz ikonę 'Widok wielu wykresów', a następnie układ
2. Zmień interwał wykres po wykresie; możesz to przeprowadzić na każdym wykresie w wybranym układzie

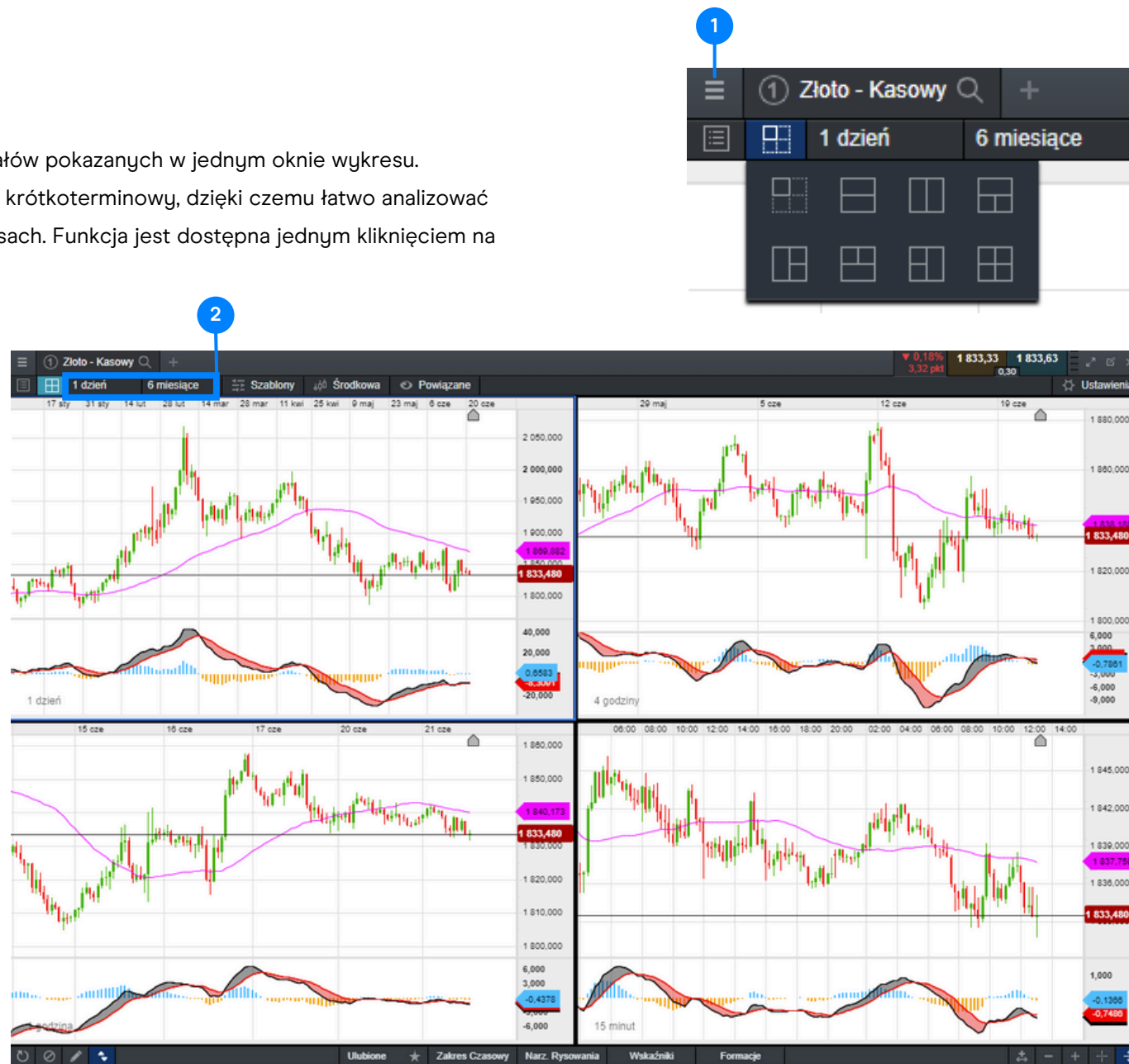

Gdy już wybrałeś lub stworzyłeś wykres zgodny z Twoimi preferencjami, możesz to zapisać jako Twój szablon. Możesz go zawsze wczytywać i stosować na innych wykresach, oszczędzając czas.

1. Kliknij na Szablony
2. Następnie Edytuj szablon
3. Gwiazdką zaznaczasz ulubiony szablon
4. Możesz też szybciej przełączyć się na Twój szablon

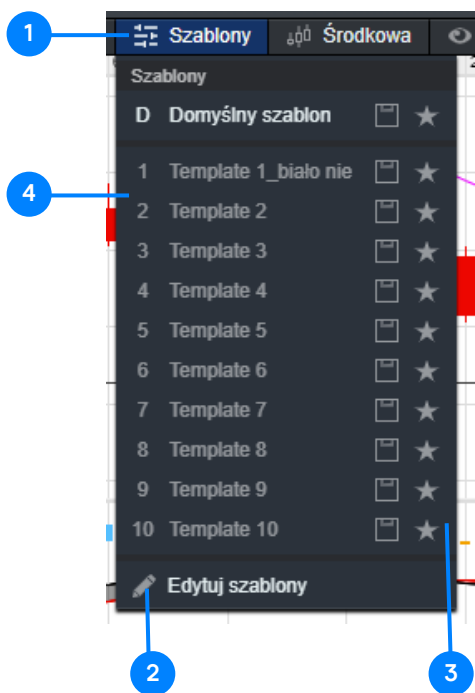

## Zapisane wykresy

- Pierwszy wykres dla danego instrumentu, który otworzysz będzie automatycznie zapisany na pierwszej pozycji
- Nazwy zapisanych wykresów możesz dowolnie zmieniać
- Możesz zapisać do 5 wykresów na instrument
- Ostatni wybrany wykres będzie używany jako domyślny

INSTRUMENT	MINIMUM	MAKSIMUM
Germany 40 - Kasowy	12 792,82	12 966,20
Transakcja z wykresu	30 828,50	31 080,50
Okienko Zlecenia	11 471,13	11 590,88
Ustawienia Zleceń	3 790,02	3 825,75
Informacje o produkcie	7 175,10	7 255,72
	6 609,00	6 672,50
	21 449,6	22 022,1
Wykres	1,20842	1,21377
Panel Kwotowania	0,67934	0,68867
Informacje o Instrumencie	134,781	135,551
Kluczowe Informacje	1,28414	1,29036
Puls Rynku	0,61855	0,62515
Pozycje Klientów CMC	162,997	164,435
Wiadomości Reuters	140,605	141,669
Działania	0,86009	0,86278
Utwórz nowy alert cenowy	1 803,77	1 814,65
Dodaj do Ulubionych	19,753	19,990
Usuń z listy	108,543	110,405
	113,140	115,149

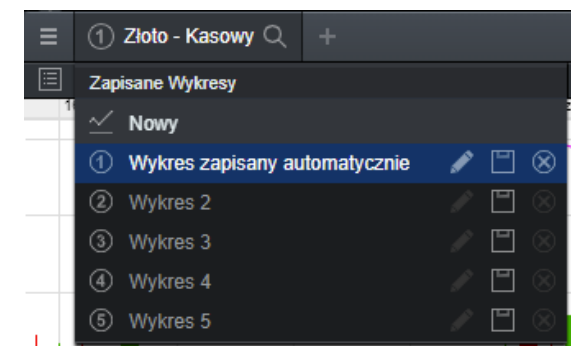

## Otwarte pozycje

POZYCJA NR ZLECENIA	K/S	JEDNOSTKI	WARTOŚĆ POZYCJI	CENA	KURS WYMANY	DEPOZYT ZABEZPIEZAJĄCY	Całkowity Z/S	STOP LOSS	TAKE PROFIT	SPRZEDAJ	KUP	
Kawa Arabica - Kasowy	[1] K	500	5 251,14 zł	234,64	4,43296	10%	524,19 zł	11,52 zł	216,89	236,21	235,16	235,46
O2-B2-72DDRJ / 14.59	K	500	5 251,14 zł	234,64								
Ropa Crude WTI - Kasowy	[1] K	8	3 739,54 zł	104,466	4,47752	10%	372,16 zł	-2,36 zł	-	-	104,395	104,425
O2-B2-72DE1F / 15.01	K	8	3 739,54 zł	104,466								
Zloto - Kasowy	[1] K	1	8 252,43 zł	1 844,10	4,47752	5%	410,47 zł	-7,38 zł	1 837,24	1 848,64	1 842,45	1 842,75
O2-B2-72DDV9 / 14.59	K	1	8 252,43 zł	1 844,10								
			17 243,12 zł				1 306,80 zł	1,77 zł	Netting Na Rachunku: Włączony			

- a. Pokaż wszystkie otwarte pozycje, które składają się na łączną pozycję
- b. Krótkie pozycje (na spadek)
- c. Długie pozycje (na wzrost)
- d. Liczba jednostek dla połączonej pozycji
- e. Wartość danej pozycji czyli ekspozycja
- f. Wartość połączonej pozycji
- g. Średnia cena otwarcia połączonej pozycji
- h. Zysk lub strata na otwartej połączonej pozycji
- i. Otwórz okienko zlecenia by sprzedać

- j. Otwórz okienko zlecenia by kupić
- k. Modyfikuj zlecenie, włączając elementy zarządzania ryzykiem
- l. Zamknij daną pozycję
- m. Zamknij wszystkie pozycje na danym instrumencie
- n. Wyłącz netting na rachunku. W ten sposób możesz otwierać jednocześnie długie i krótkie pozycje na tym samym instrumencie, co potocznie nazywa się hedgingiem.
- o. Łączna ekspozycja na wszystkich otwartych pozycjach
- p. Łączna wartość użytego depozytu zabezpieczającego dla otwartych pozycji
- q. Łączna wartość zysku lub straty na wszystkich pozycjach

## Zlecenia oczekujące

a. Przycisk Sprzedaj

b. Przycisk Kup

c. Usuń Zlecenie

d. Modyfikuj zlecenie otwarcia lub zlecenie zamykające

INSTRUMENT	ZLECENIE#	TYP	JEDNOSTKI	WYGASNIENIE	CENA ZLECENIA	ODLEGLOSC DO AKTYWACJI	STOP LOSS	TAKE PROFIT	SPRZEDAJ	KUP
PLN/USD	O2-B3-730C10	Kupno Limit	1 000	GTC	0,21952	22,6	-	-	0,22171	0,22178
Gaz Ziarny - Kasowy	O2-B3-730CMC	Kupno Limit	150	GTC	5,807	6,3	-	-	5,867	5,870
Gaz Ziarny - Kasowy	O2-B3-730CK6	Kupno Limit	150	GTC	5,816	5,4	-	-	5,867	5,870
AUD/USD	O2-B3-730CNN	Kupno Limit	800	07.07.2022	0,61742	686,1	(K) 0,58654	0,62360	0,68596	0,68603

## Alerty cenowe

INSTRUMENT	CENA	TYP	WYGASA	NOTATKI	AKTYWOWANO	Odleglosc w punktach	SPRZEDAJ	KUP	DZIALANIA
AUD/USD	1,00000	Środkowa	22 Lip 2022		-	▲ 44,76% 3 092,25	0,69074	0,69081	+ [edit] [delete]
Bitcoin (USD)	30,000	Środkowa	22 Lip 2022		-	▼ 99,85% >10 000	20 131,755	20 251,755	+ [edit] [delete]
Germany 40 - Kasowy	10 000,00	Środkowa	22 Lip 2022		-	▼ 23,26% 3 031,34	13 030,84	13 031,84	+ [edit] [delete]
Germany 40 - Kasowy	15 000,00	Środkowa	22 Lip 2022		-	▲ 15,10% 1 968,66	13 030,84	13 031,84	+ [edit] [delete]
Kawa Arabica - Kasowy	300,00	Środkowa	22 Lip 2022		-	▲ 28,03% 656,9	234,16	234,46	+ [edit] [delete]
PLN/USD	1,00000	Środkowa	22 Lip 2022		-	▲ 345,17% 7 753,7	0,22459	0,22467	+ [edit] [delete]
Pszemica - Kasowy	1 000,00	Środkowa	22 Lip 2022		-	▲ 1,18% 11,67	987,93	988,73	+ [edit] [delete]
US 30 - Kasowy	29 000,00	Środkowa	22 Lip 2022		-	▼ 3,72% 1 120,58	30 119,08	30 122,08	+ [edit] [delete]
Zloto - Kasowy	2 000,00	Środkowa	22 Lip 2022		-	▲ 8,44% 155,72	1 844,13	1 844,43	+ [edit] [delete]

a. Nazwa instrumentu

b. Poziom alertu cenowego

c. Wybierz typ ceny aktywacji alertu: środkowa, kup lub sprzedaj

d. Wybierz termin wygaśnięcia alertu

e. Notatki

f. Odległość pomiędzy poziomem alertu a aktualną ceną

g. Cena Sprzedaj

h. Cena Kup

i. Nowy alert dla tego samego instrumentu

j. Kopiuj

k. Usuń

## Alerty cenowe

Alerty cenowe informujące o osiągnięciu zakładanego poziomu na rynku mogą być wyświetlane w formie powiadomień na platformie, ale również może je otrzymywać mailowo, w formie powiadomień Push lub wiadomości SMS.

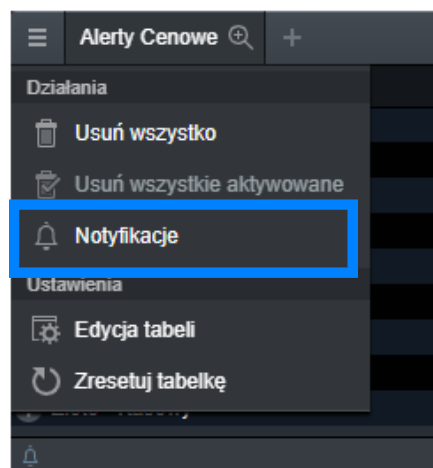
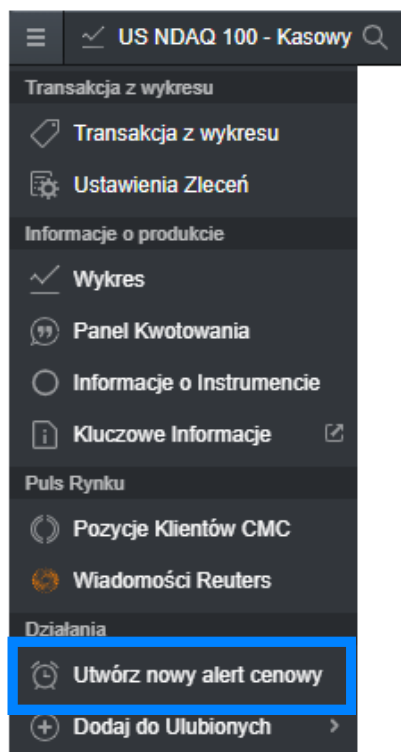

▲  
Sposób dostarczania alertów dostępny jest w sekcji "Notyfikacje"

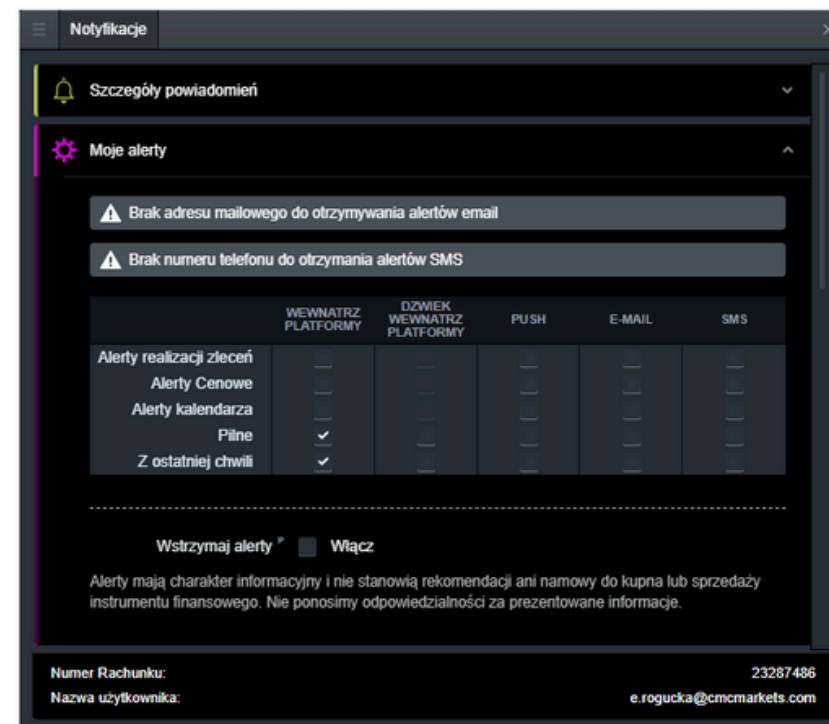

- Z rozwijanego menu danego instrumentu wybierz opcję „Utwórz alert cenowy”
- Możesz wybrać rodzaj ceny aktywacji, dodać notatkę oraz określić termin ważności

- Szczegóły powiadomień pozwalają na zdefiniowanie numeru telefonu, adresu email lub urządzeń, na które dostarczane będą alerty
- W sekcji „Moje alerty” zdefiniuj sposób dostarczania poszczególnych alertów

## Historia

DATA CZAS	TYP	ZLECENIE #	TRANSAKCIJA #	ZLECENIE POWIĄZANE #	INSTRUMENT	JEDNOŚCIŁ.	CENA	STOP LOSS	TAKE PROFIT	KURS WYMIANY	WARTOŚĆ POZYCJI	ZAKSIĘGOWANA KWOTA	SALDO
01 Lip 2022 23:00:40	Koszty Utrzymania Pozycji	1091610730	-	-	Rachunek	-	-	-	-	-	-	7,54	9 645,35
30 Cze 2022 23:01:13	Koszty Utrzymania Pozycji	1091134169	-	-	Rachunek	-	-	-	-	-	-	2,45	9 637,81
29 Cze 2022 23:00:47	Koszty Utrzymania Pozycji	1090562906	-	-	Rachunek	-	-	-	-	-	-	2,53	9 635,36
28 Cze 2022 23:00:46	Koszty Utrzymania Pozycji	1090060430	-	-	Rachunek	-	-	-	-	-	-	2,58	9 632,83
27 Cze 2022 23:00:44	Koszty Utrzymania Pozycji	1089551487	-	-	Rachunek	-	-	-	-	-	-	2,51	9 630,25
24 Cze 2022 23:00:46	Koszty Utrzymania Pozycji	1089092421	-	-	Rachunek	-	-	-	-	-	-	7,39	9 627,74
23 Cze 2022 23:00:47	Koszty Utrzymania Pozycji	1088627720	-	-	Rachunek	-	-	-	-	-	-	2,41	9 620,35
22 Cze 2022 23:00:46	Koszty Utrzymania Pozycji	1088102511	-	-	Rachunek	-	-	-	-	-	-	2,40	9 617,94
22 Cze 2022 16:26:08	Take Profit	02-B2-72DDRJ	T2-B2-4JZC5W	-	Kawa Arabica - Kasowy	500 Jednost.	236,21	-	-	4,42454	5 278,12	34,73	9 615,54
22 Cze 2022 15:31:08	Stop Loss	02-B2-72DDV9	T2-B2-4JZ192	-	Ziolo - Kasowy	1 Jedn	1 837,24	-	-	4,48001	8 230,85	-30,73	9 580,81
22 Cze 2022 15:01:41	Transakcja Kupna	02-B2-72DE1F	T2-B2-4JYZ4C	-	Ropa Crude WTI - Kasowy	8 Jednost.	104,466	-	-	4,47459	3 739,54	0,00	-
22 Cze 2022 14:59:36	Transakcja Kupna	02-B2-72DDV9	T2-B2-4JYYB	-	Ziolo - Kasowy	1 Jedn	1 844,10	1 837,24	1 848,64	4,47505	8 252,43	0,00	-
22 Cze 2022 14:58:24	Transakcja Kupna	02-B2-72DDRJ	T2-B2-4JYYVM	-	Kawa Arabica - Kasowy	500 Jednost.	234,64	216,89	236,21	4,47592	5 251,14	0,00	-
21 Cze 2022 17:45:59	Stop Loss	02-B2-729W54	T2-B2-4JXG9R	-	Bawelna - Kasowy	600 Jednost.	132,915	-	-	4,41492	3 520,85	-39,58	9 611,54
21 Cze 2022 14:52:52	Stop Loss	02-B2-729Y3S	T2-B2-4JX06B	-	Benzyna - Kasowy	250 Jednost.	3,9316	-	-	4,42166	4 346,04	-35,15	9 651,12
21 Cze 2022 14:36:41	Transakcja Kupna	02-B2-729Y3S	T2-B2-4JWZKD	-	Benzyna - Kasowy	250 Jednost.	3,9634	3,9316	4,0416	4,42261	4 382,14	0,00	-
21 Cze 2022 14:07:40	Transakcja Kupna	02-B2-729W54	T2-B2-4JWY1C	-	Bawelna - Kasowy	600 Jednost.	134,409	132,915	140,372	4,4197	3 564,28	0,00	-

a. Wykorzystaj standardowe wyświetlanie szczegółów Historii lub dostosuj do swoich potrzeb

b. Możesz wybrać interesujący Cię zakres dat

c. Możesz wyświetlać lub ukrywać określone typy operacji z Historii rachunku

d. Wyszukuj

e. Data i czas

f. Typ operacji

g. Identyfikator zlecenia

h. Identyfikator transakcji

i. Nazwa instrumentu

j. Ilość jednostek

k. Cena

l. Stop loss (wyświetlenie ceny zlecenia oznacza jego złożenie)

m. Take profit (wyświetlenie ceny zlecenia oznacza jego złożenie)

n. Kurs wymiany

o. Wartość nominalna transakcji

p. Zaksięgowana kwota

q. Gotówkowe saldo rachunku

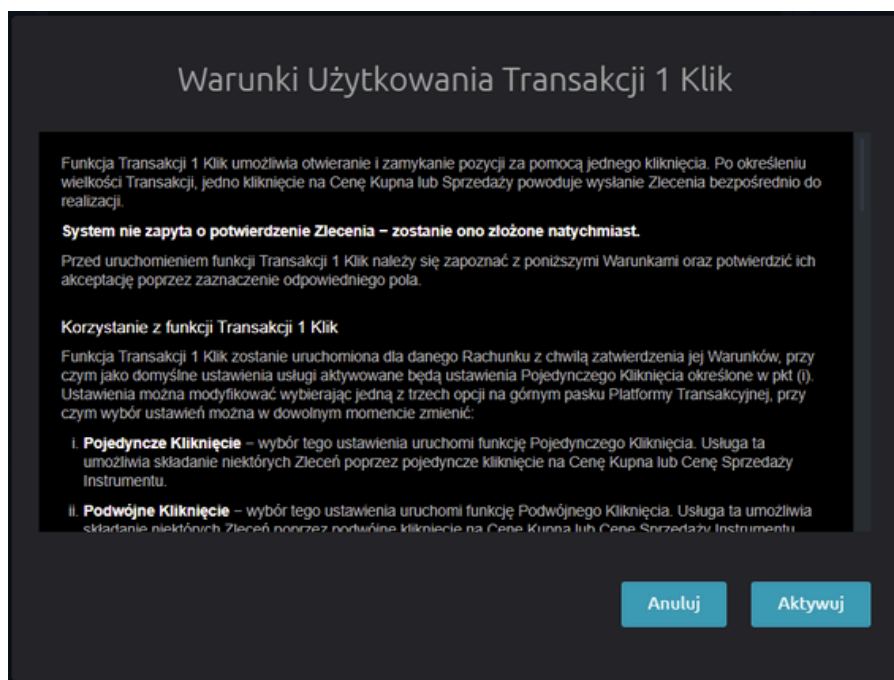

Funkcja 1 Klik umożliwia otwarcie lub zamknięcie pozycji za pomocą pojedynczego kliknięcia. Możesz aktywować tę funkcję wybierając jej ikonkę w górnym pasku narzędzi lub w menu Ustawienia Zleceń. Przed aktywacją, zapoznaj się z wyświetlonymi na platformie informacjami.

Pamiętaj o konieczności weryfikacji wszystkich dodatkowych parametrów ustawień zleceń, ponieważ funkcja transakcji 1 Klik będzie miała zastosowanie do wprowadzonych przez Ciebie wcześniej, domyślnych wartości transakcji, zleceń Stop Loss i Limit. Po aktywacji, funkcja transakcji 1 Klik dostępna jest domyślnie na wszystkich przyciskach z cenami na platformie. Przy pierwszej aktywacji funkcji, wyświetlone zostaną warunki jej użytkowania. Po wprowadzeniu wartości transakcyjnej, w celu bezpośredniej realizacji zlecenia, wybierz kliknięciem cenę Kup lub Sprzedaj. Nie będzie wymagane potwierdzenie chęci złożenia zlecenia i zostanie ono zrealizowane natychmiastowo. Funkcja transakcji 1 Klik ma na celu uproszczenie przeprowadzania transakcji i umożliwienie realizacji większej ilości zleceń w krótszym czasie. Narzędzie to może być szczególnie użyteczne w momentach większej zmienności rynkowej.

Podczas pierwszego uruchomienia opcji 1 Klik, zostaniesz poproszony o zapoznanie się i akceptację Warunków Użytkowania Transakcji 1 Klik.

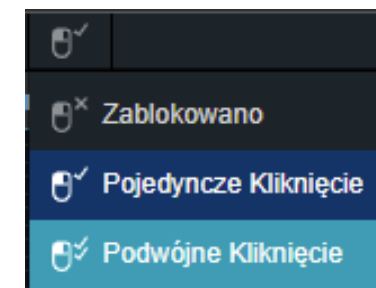
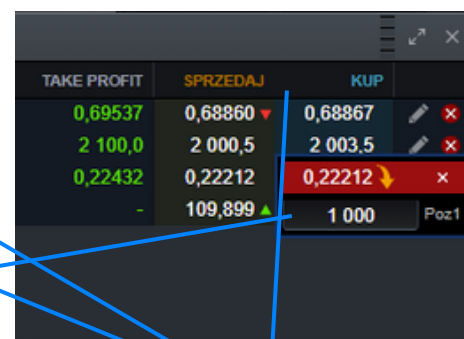
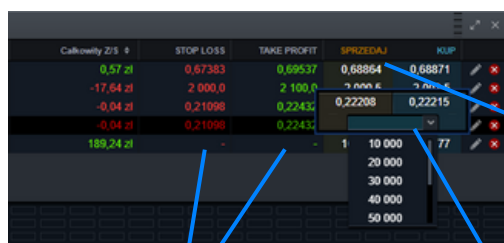
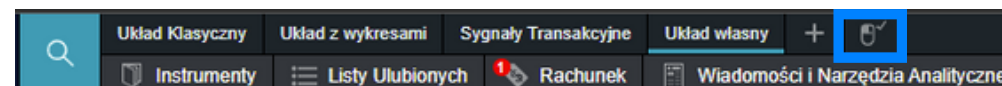

a. Wartość transakcji możesz wprowadzić ręcznie lub wybrać z rozwijalnego menu

b. W celu złożenia zlecenia, wybierz kliknięciem cenę Kup lub Sprzedaj

c. Twoje indywidualne ustawienia zleceń, w tym poziomy Stop Loss i Take Profit, będą miały zastosowanie do zleceń rynkowych składanych przy użyciu funkcji transakcji 1 Klik

Sekcja wiadomości i narzędzi analitycznych sprawi, że pozostaniesz na bieżąco ze wszystkim, co aktualnie dzieje się na rynkach. Kliknij w przycisk „Wiadomości i Narzędzia Analityczne” w górnym pasku narzędzi platformy i wybierz jedną z dostępnych opcji.

- Moduł wiadomości Reuters: dostęp do nagłówków i artykułów dla wszystkich klas rynków, w czasie rzeczywistym, natychmiast po ich publikacji. Możesz filtrować wiadomości według ich powiązania z konkretnymi instrumentami w ramach listy ulubionych
- Komentarze Rynkowe: przegląd najnowszych komentarzy i komunikatów, bezpośrednio od naszego globalnego zespołu analityków.
- Kalendarium Rynkowe: aktualizowane w czasie rzeczywistym kalendarium, za pomocą którego uzyskasz dostęp do szerokiego zakresu spektrum informacji o publikacjach danych ekonomicznych z całego świata. Możesz przeglądać widoki dzienne, tygodniowe lub miesięczne i zapoznawać się zarówno z najnowszymi danymi, jak również z historycznymi wynikami, trendami oraz prognozami. Narzędzie ułatwi Ci dostrzeganie wpływów publikacji danych na rynki

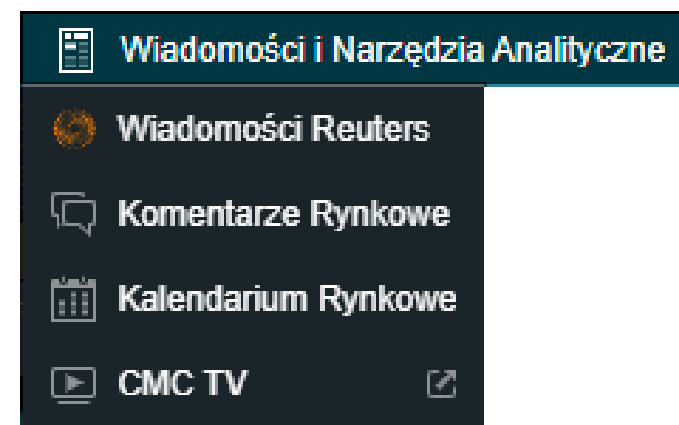
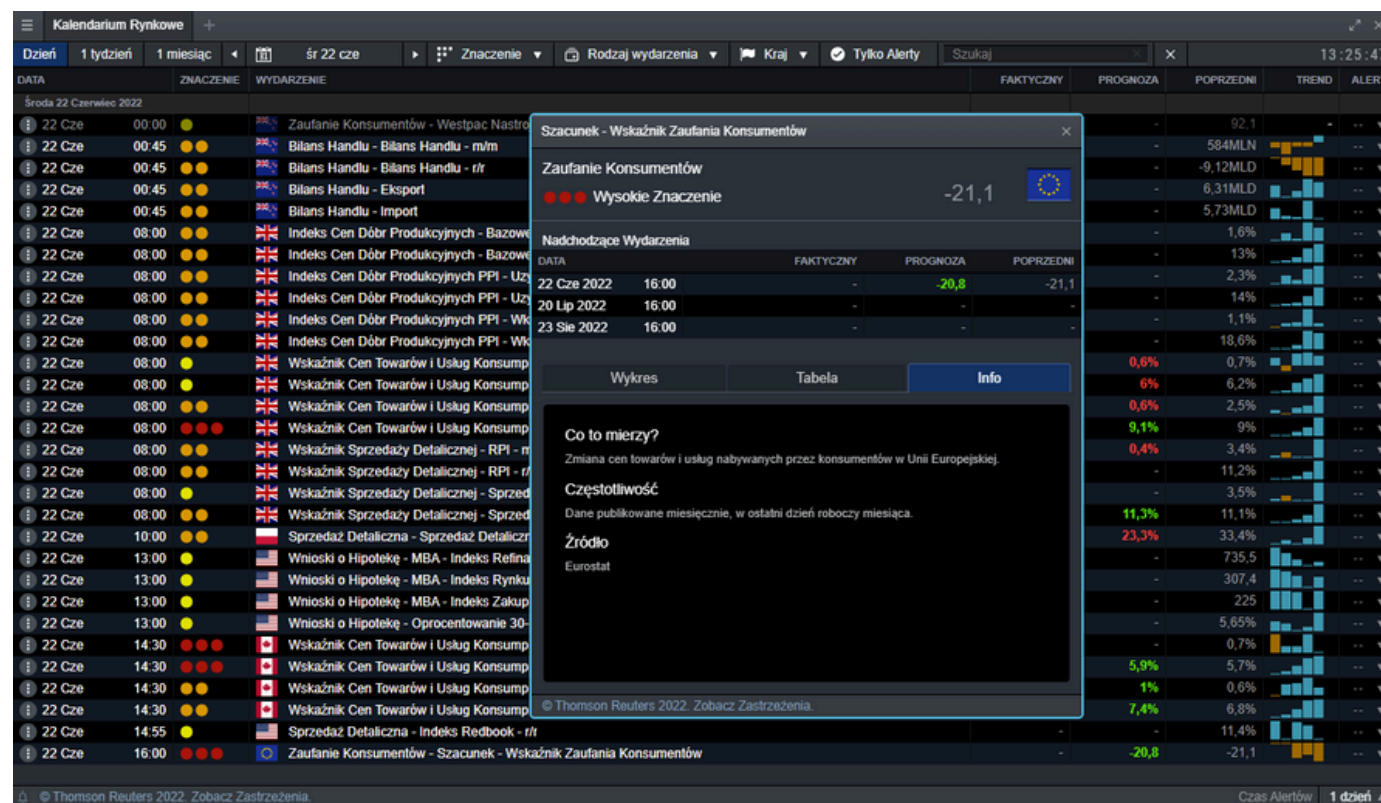

- Formacje Wypełnione (70):** A table listing completed formations with columns for instrument name, trend, formation type, stars, duration, start time, price, change, potential, and volume. Examples include US Fang Plus - Jun 2022 (Wzrostowy, Podw. Dno) and Pallad - Kasowy (Wzrostowy, Klin).
- Powstające Formacje (58):** A table listing active formations with columns for instrument name, start time, duration, trend, stars, and volume. Examples include SGDIAPY (Trójkąt) and Japan 225 - Kasowy (Klin).
- Statystyki dla formacji:** A table showing the success rates of various formation types across different intervals and instruments. Columns include formation type, interval, instrument, success rate, and failure rate. Examples include AUD/CAD (Kanał) and AUD/CAD (Klin).

◀ Skaner formacji jest narzędziem identyfikującym pojawiające się na wykresach klasyczne formacje liniowe, takie jak np. trójkąt, kanał czy klin.

- Formacje powstające - to formacje, które nie pokonały jeszcze zdefiniowanego poziomu wybicia. Możesz ustawić alert, który powiadomi Cię, gdy formacja zostanie wybita.
- Formacje wypełnione – formacje, które pokonały zdefiniowany poziom wybicia. Dla wypełnionych formacji wskazany jest teoretyczny poziom docelowy ceny.
- Statystyki formacji – pozwalają na sprawdzenie skuteczności danej formacji dla danego instrumentu w określonym interwale.

◀ Zarówno dla formacji powstających oraz wypełnionych możesz wybrać:

- Rodzaj formacji
- Grupę aktywów
- Interwał

## Pozycje Klientów CMC Markets

1. Nazwa instrumentu

2. Wybierz widok wszystkich klientów, najlepszych (z dodatnią stopą zwrotu w ciągu ostatnich 3 miesięcy), lub widok łączony

3. Ilość pozycji (kolor niebieski oznacza przewagę pozycji długich, żółty pozycji krótkich)

4. Wewnętrzny pierścień prezentuje stan z dnia poprzedniego

5. Wartość pozycji (kolor niebieski oznacza przewagę pozycji długich, żółty pozycji krótkich)

6. Wartości wyrażone procentowo wraz ze zmianą względem poprzedniego dnia

7. Uproszczony widok sentymentu na najpopularniejszych instrumentach

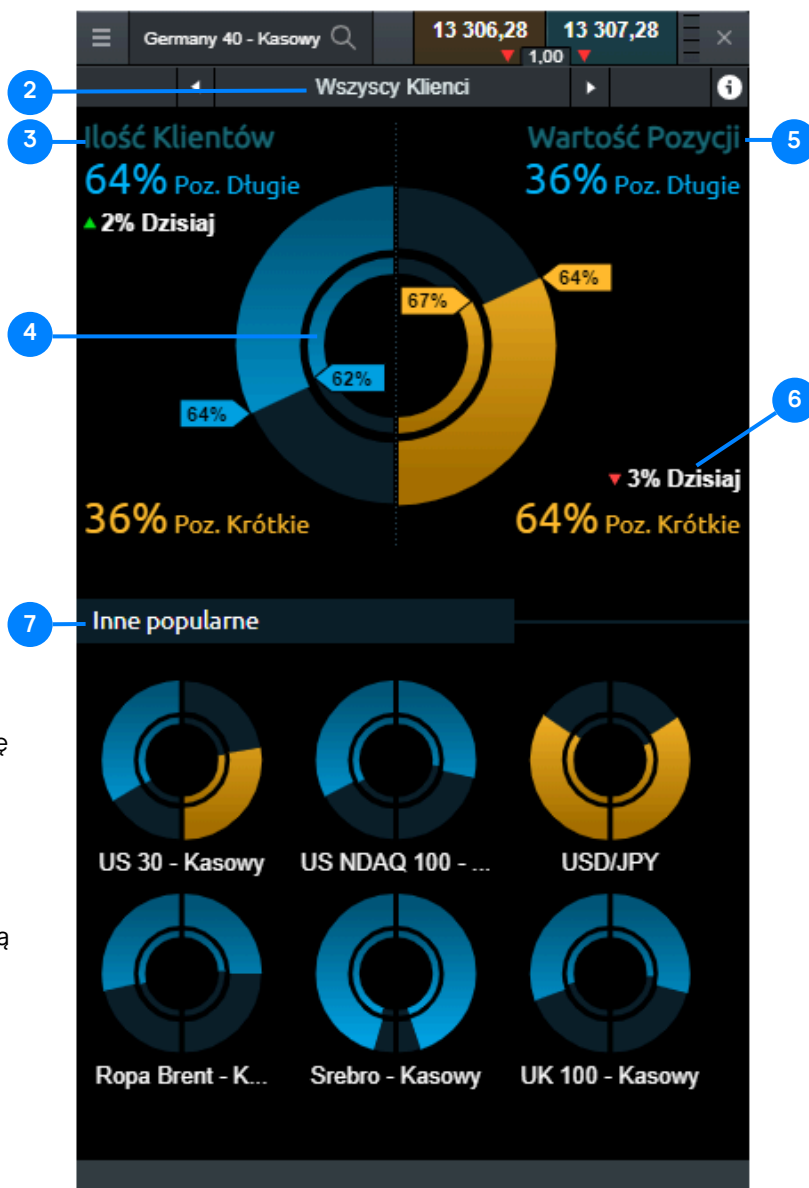

## Wiadomości Reuters

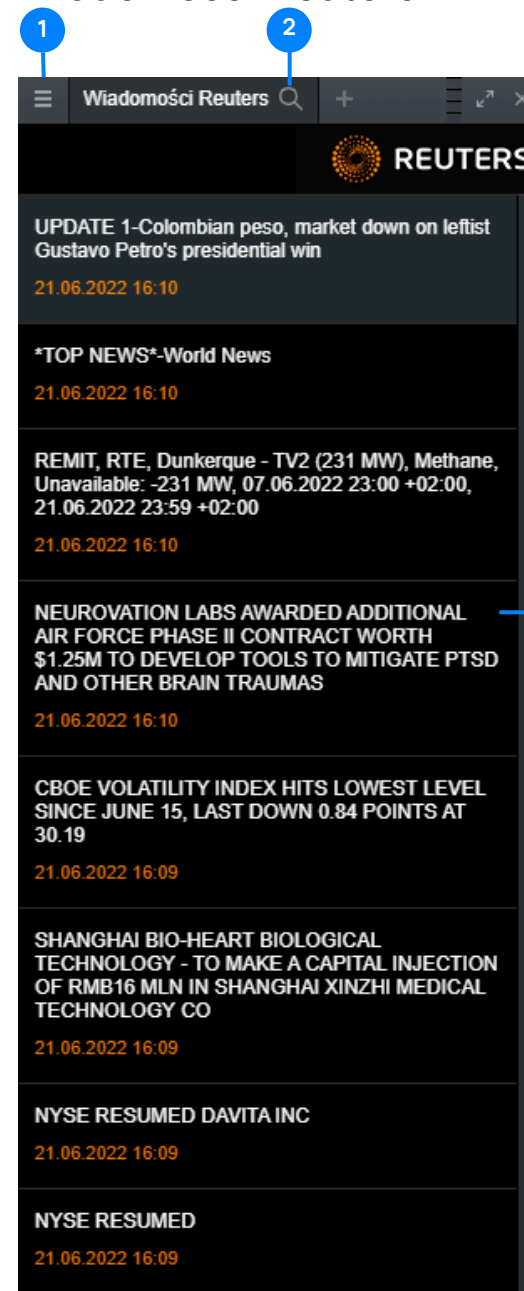

1. Wybierz listę Ulubionych, z którą mają być powiązane wiadomości Reuters

2. Wpisz nazwę instrumentu, z którym mają być powiązane wiadomości Reuters

3. Nagłówki wiadomości – kliknij, aby przeczytać pełną treść

Platforma NextGeneration umożliwia personalizację właściwości transakcyjnych, dzięki czemu możesz dostosować rachunek do własnych potrzeb.

a. Zmiana właściwości zleceń, zarówno dla pojedynczych instrumentów, jak i całej grupy aktywów:

- tolerancja ceny definiująca, na ile cena realizacji zlecenia rynkowego może odbiegać od tej akceptowanej w okienku zlecenia
- sposób rozliczania CFD terminowych - autorolowanie lub rozliczenie w dniu wygasania
- transakcje 1 Klik
- inne sposoby aktywacji zleceń stop
- właściwości dla poszczególnych instrumentów lub całej grupy aktywów, takie jak zapamiętywanie ostatniej wielkości transakcyjnej, domyślne składanie zleceń Stop Loss i/lub Take Profit i inne

b. Zmiana właściwości rachunku:

- Netting na rachunku – włączony powoduje zamykanie pozycji zleceniem przeciwnym. Przy wyłączonym nettingu możliwy jest hedging, czyli posiadanie jednocześnie pozycji długiej i krótkiej na tym samym instrumencie
- Metoda Wymuszonego Zamknięcia - definiuje jak pozycje mają być zamykane w momencie, gdy wartość rachunku spadnie poniżej 50% wymaganego depozytu zabezpieczającego (wszystkie pozycje, lub wg wybranego kryterium – najpierw najnowsza pozycje, z największym depozytem lub największą stratą)

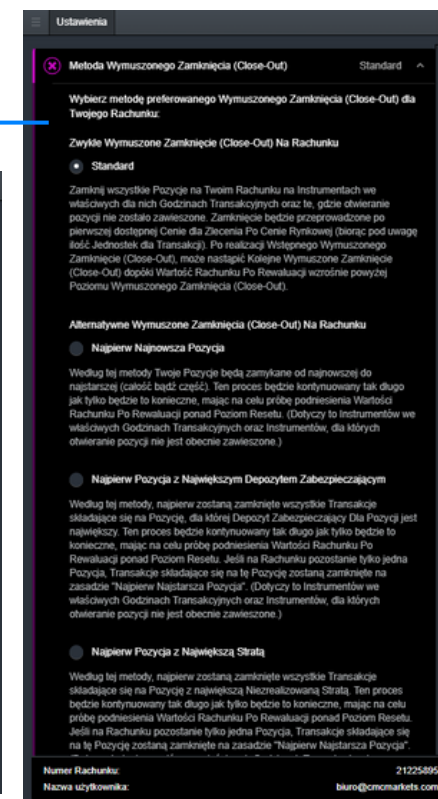
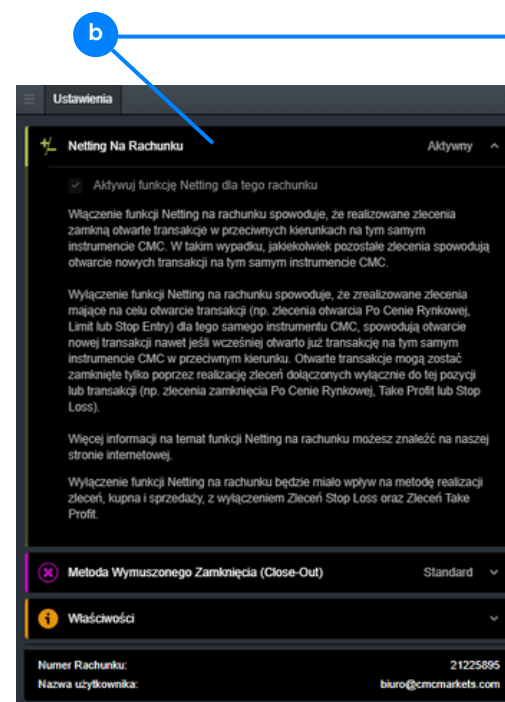
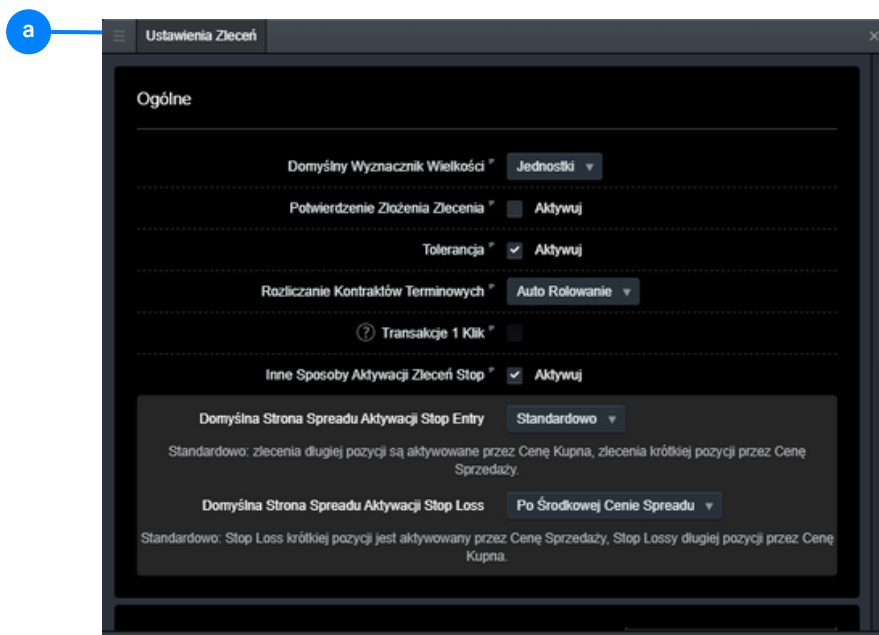
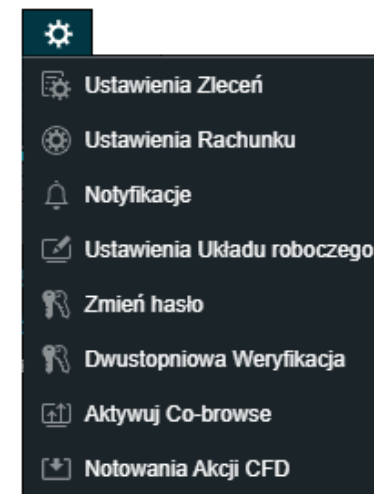

Poprzez sekcję pomocy uzyskasz dostęp do przewodników transakcyjnych, materiałów edukacyjnych oraz zapisów na organizowane przez nas seminaria i webinaria.

Ikona „ludzika” w lewym górnym rogu platformy otwiera menu, poprzez które możesz połączyć się z nami poprzez czat, wypłacić środki oraz złożyć wniosek o nadania statusu klienta doświadczonego.

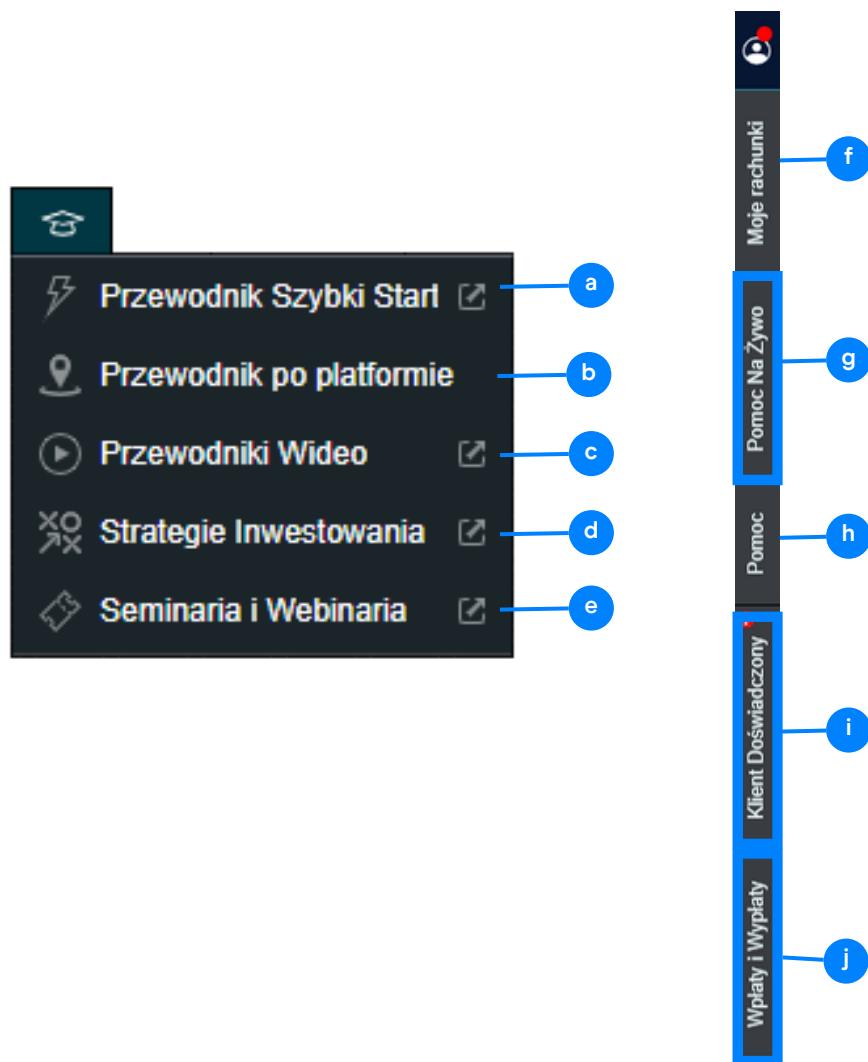

- a. Przegląd najważniejszych funkcji Platformy Transakcyjnej NextGeneration
- b. Szybki samouczek podstaw platformy NextGeneration
- c. Zapoznaj się z przewodnikami wideo, prezentującymi szczegółowo możliwości platformy transakcyjnej
- d. Obejrzyj nasz zbiór krótkich filmów wideo dotyczących tematyki inwestowania
- e. Poszerz swoją wiedzę na temat rynków dzięki szkoleniom stacjonarnym i internetowym
- f. Przełączaj się pomiędzy swoimi rachunkami rzeczywistymi i demo
- g. Skontaktuj się z naszym pracownikiem przy pomocy czatu
- h. Uzyskaj odpowiedzi na najczęściej zadawane pytania
- i. Złożyć wniosek o zmianę statusu klienta doświadczonego (po spełnieniu warunków)
- j. Dokonaj wpłaty lub wypłaty środków

## Przewodnik Szybki Start

Platforma transakcyjna NextGeneration oferuje dziesiątki funkcji i możliwości. Niniejszy przewodnik opisuje jedynie te najważniejsze. Dowiedz się więcej odwiedzając nasz kanał YouTube lub kontaktując się z naszym Biurem Obsługi Klienta.

Kontrakty CFD są złożonymi instrumentami i wiążą się z dużym ryzykiem szybkiej utraty środków pieniężnych z powodu dźwigni finansowej. **72% rachunków inwestorów detalicznych odnotowuje straty pieniężne w wyniku handlu kontraktami CFD u niniejszego dostawcy CFD.** Zastanów się, czy rozumiesz, jak działają kontrakty CFD i czy możesz pozwolić sobie na wysokie ryzyko utraty pieniędzy. (lipiec - wrzesień 2024)